

55周年記念  
写真特集号



1992



# ごあいさつ



(財)東京都スキー連盟  
会長 盛田 昭夫

(財)東京都スキー連盟は、昨年創立55周年を迎え、記念式典を無事行なうことが出来ました。

関係者の皆様方に今迄のご苦勞、ご努力に対して深く敬意を表すとともに、厚くお礼を申し上げます。

8月末の評議員（代表委員）会で役員改選が行われ、新しい執行部体制で、'93シーズンに入るとともに、60周年に向けて新たなページを刻むこととなりました。

この一年間、アルヴェールビル冬季オリンピックや夏のバルセロナオリンピック等日本の若手選手の活躍が目立ちました。とはいえ、全てのスポーツシーンにおいて、日本選手が世界をリードしていけるわけではありません。ことにスキー界では、“雪無し県”東京から世界をリードしていく強い選手が育つことは、大変難しいことと思います。

しかし数多くのスキーヤーを抱える東京は多くの可能性を保持しているとも言えるわけであり、その可能性のアップや開花育成もまた都連の重要な使命のひとつと考えます。

私は今後も会長として、(財)東京都スキー連盟の発展の為、皆様とともに頑張っていきたいと思っております。

より一層のご協力をお願い申し上げます。

ピック等日本の若手選手の活躍が目立ちました。とはいえ、全てのスポーツシーンにおいて、日本選手が世界をリードしていけるわけではありません。ことにスキー界では、“雪無し県”東京から世界をリードしていく強い選手が育つことは、大変難しいことと思います。



# 発刊にあたって

東京都スキー連盟  
専務理事 岡田 興一

(財)東京都スキー連盟は、創立55周年を迎え昨年その記念式典を行い、多くのみな様と共に祝しあいました。

思えば都連創設当初より苦難の道をたどり、戦禍にあいながらも再び芽ばえた有志の方々のスキーへの情熱が柱となり、組織的に発展、財団法人として更に充実し、今日に至っております。

現在の都連の基盤づくりに貢献された多くの先輩、諸先生方に畏敬の念を感じ入ると共に、我々もまたさらにより良い都連発展のため、自覚と責任を肝に命じて活動しております。

この度私共は「55周年記念」と題する写真集を発刊致しました。従来、5年又は10年ごとに、都連の推移発展、活動の様子等年代に即して歴史的に捉えた記録誌を作っていました。

これに対し、今回は、東京都スキー連盟の一年間の活動状況（各種会議、登録事務、雪上行事等の実態）をビジュアルに収録しようと試みました。要約すれば「写真で綴る都連一年間」と言えましょう。

みな様お一人お一人にあっては、都連行事のある分野にしか関係しないことがあるかも知れませんが、都連がいかに多くの行事を組み、それをスムーズに行っているか、選手共々役員の方々との一体化による都連運営の仕方など、ご理解が深まれば幸いです。

これを機に都連の行事に一人でも多くの方々が参加され、ご活躍していただきたいと願っております。

へに行っているか、選手共々役員の方々との一体化による都連運営の仕方など、ご理解が深まれば幸いです。

これを機に都連の行事に一人でも多くの方々が参加され、ご活躍していただきたいと願っております。

# 平成4年度 執行部一覽

(平成4年6月30日現在)



事 務 局	
局 長	福 本 準 一 郎
職 員	岩 間 悦 子
職 員	佐 野 寛 子

事 務 局	
局 長	福 本 準 一 郎
職 員	山 間 悦 子





会長  
盛田昭夫



副会長  
菅秀文



副会長  
加藤二郎



副会長  
館崎貞次



専務理事  
岡田興一



常務理事  
総務部長  
島田武重



常務理事  
教育部長  
広田貞彦



常務理事  
競技部長  
小川和雄



常務理事  
フリースタイルスキー部長  
大槻 謙



常務理事  
傷対委員長  
内田時雄



スーパーバイザー  
井上 衛



スーパーバイザー  
渡辺 茂



総務部副部長



理事



理事



理事



理事



教育部副部長  
杉崎寿三男



理事  
本間 尚



理事  
板垣和男



理事  
浜田建司



理事  
長谷川 武



理事  
中野 穂



理事  
河崎和夫



理事  
尾山正人



フリースタイル  
スキー副部長  
斉藤 章



傷対副委員長  
春原利久



理事  
斉藤敬三



監事



監事



監事



# 平成4年度 加盟団体登録数および資格者数

(92.6.28現在)

## 1. 登録関係

所属団体数	425団体
-------	-------

SAJ会員登録	12,176名
SAT会員登録	10,361名

功労指導員	基礎スキー指導員	準指導員	公認パトロール
60	登録数 2,065	2,896	126

都連セッター
41

競技技術指導員	運営指導員	飛型審判員	旗門審判員	セッター	FS審判員
登録数 31	72	5	224	27	9

公認検定員	名誉検定員	A級	B級	C級
登録数 16	131	1,820	2,884	

## 2. 平成4年度公認資格取得者数

基礎スキー指導員	準指導員	パトロール	セッター	旗門審判員	FS審判員	計算委員
合格数 30	286	11	2	87	1	3

合格数	クラウン	テクニカル	1級	2級	3級	4級	5級	6級
	0	2	887	2,043	2,829	1,659	1,056	
ジョーア			11	26	125	175	122	51

合格数	クラウン	テクニカル	1級	2級	3級	4級	5級	6級
	0	2	887	2,043	2,829	1,659	1,056	

# 加盟団体数および登録会員数

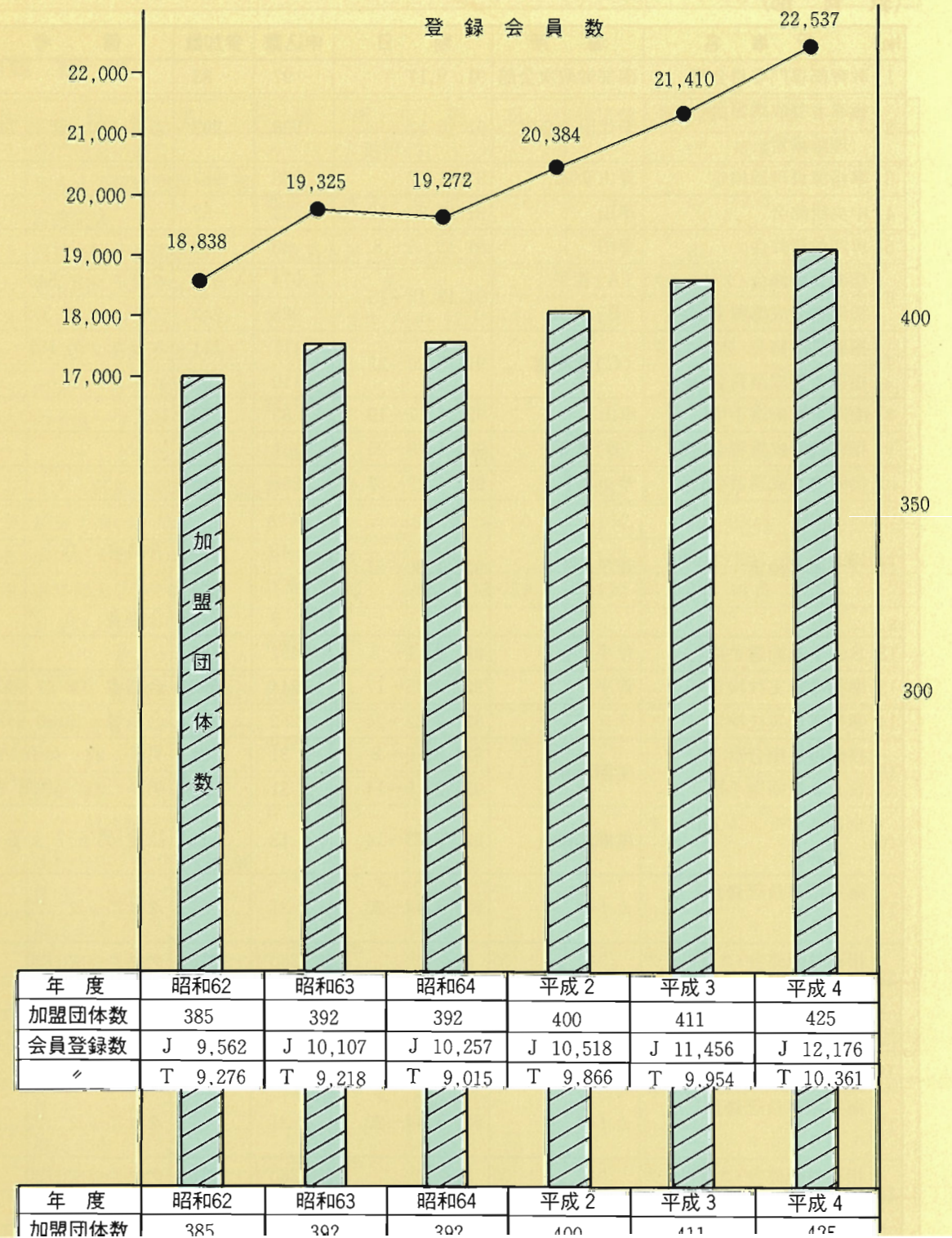



# 平成4年度 各部委員会活動記録

## (総務部)

No.	行事名	場所	期日	申込数	参加数	備考
1	事務連絡担当者会議	勤労福祉会館	91. 9.14		345	
2	協賛各社懇親会(含顧問)	スクワール麴町	91.11. 6		61	理事 21 監事 1
3	予算調整委員会	食糧会館	92. 5.11		12	理事 12

## (教育部)

No.	行事名	場所	期日	申込数	参加数	備考	
1	教育部専門委員会議	南部労政次会館	91. 9.17	97	83		
2	指導者養成講習会 (理論講習)	千代田公会堂	91.10.12	998	993	志賀 250 菅平 743	
3	準指導員理論検定	青山学院	91.11.17	996	967		
4	中央研修会	車山	91.11.30~12. 3	52	52		
5	専門員研修会	車山	91.12. 6~ 8	39	36		
6	指導員研修会・クリニック 指導者養成講習会(前)	(A)菅平	91.12.13~15	1,074	974	クリニック 546	
		(B)車山		925	743	クリニック 399	
7	指導員研修会・クリニック 指導者養成講習会(前)	(C)北海道	91.12.20~22	111	111	クリニック 101	
				110	101		
8	南関東技術選手権	車山	92. 1.17~19	85	76		
9	指導者養成講習会(後)	(D)菅平	92. 1.18~20	761	675		
10	指導者養成講習会(後)	サンバレー	92. 1.25~27	260	246		
11	プライズ検定	菅平	92. 1.30~31	テクニカル 43	43	合格者 0	
				クラウン 3	3	合格者 0	
12	S A T 技術選手権	菅平	92. 2. 1~ 3	497	485		
13	準指導員実技検定	菅平	92. 2.15~17	744	693	合格者 208(27.9%)	
14	準指導員実技検定	サンバレー	92. 2.22~24	252	238	合格者 78(30.9%)	
15	技術選手権合宿 S A J 技術選手権	尾瀬岩鞍	92. 2. 9~14	92. 3. 6~ 8	31	31	男子 22 女子 9
				31	30	男子 21 女子 9	
16	全日本デモンストラータ ー選考会	尾瀬岩鞍	92. 3.13~14	13	13	認定・男子 7 女子 3	
17	海外指導員研修会 ・クリニック	カナダ	92. 1.14~20	31	31	クリニック 22	
18	指導員研修会・クリニック プライズ講習・検定	(D)車山	92. 4. 3~ 5	360	315	クリニック 120	
				34	31		
19	指導員研修会・クリニック プライズ講習・検定 (テクニカル)	(E)熊の湯	92. 4.10~12	338	315	クリニック 128	
				56	52	合格者 1	
17	海外指導員研修会 ・クリニック	カナダ	92. 1.14~20	31	31	クリニック 22	
18	指導員研修会・クリニック プライズ講習・検定	(D)車山	92. 4. 3~ 5	360	315	クリニック 120	
				34	31		

No.	行事名	場所	期日	申込数	参加数	備考
20	C級検定講習	(F)熊の湯	92. 4.17~19	283	242	合格者 233
	指導員研修会・クリニック		92. 4.17~19	263	213	クリニック 131
	B級検定講習		92. 4.18~19	50	45	合格者 45
	プライズ講習・検定 (テクニカル) (クラウン)		92. 4.18~19	40 8	31 4	合格者 1 合格者 0

## (競技部)

No.	行事名	場所	期日	申込数	参加数	備考
1	専門委員研修会	スクワール麴町	91.10. 8		68	理事 6名
2	S A J 公認旗門審判員講習 検定会	菅平 オオマツ	91.12.12~14	94	87	役員 7名
3	競技運営管理講習会	大東京火災	91.11.16	37	37	役員 3名
4	第5回 ノルディカ・ケ スレーカップS L大会 (SAJ・B級公認大会)	菅平 オオマツ	91.12.15~16	279	278	役員 13名
5	南関中・小学生大会兼全 中予選(アルペン) 々(クロカン)	野辺山	92. 1.10~12	507	463	役員 41名
		津南	91.12.28~30	81	75	役員 16名
6	ミズノ杯都大回転競技会	菅平 オオマツ	92. 1.18~20	515	431	役員 19名
7	都選手権(大回転)	菅平 オオマツ		100	89	
8	国体都大会(アルペン)	菅平 オオマツ		282	262	
9	国体都大会(クロカン)	石打 花岡	92. 1.18~19	122	106	役員 12名
10	P A D I ジャパン 青年スラローム	札幌テイネ	92. 2. 1~ 2	59	37	役員 12名
11	都選手権(回転)	札幌テイネ				
12	'92南関東マスターズ大会	斑尾	92. 1.26~28	327	273	役員 13名
13	都民大会 クラブ対抗競技会(アルペン) 都民大会 クラブ対抗競 技会(リレー・クロカン)	菅平 太郎	92. 2.28~ 3. 1	735	619	役員 26名
		自然公園コース		118	102	リレー(22チーム)
14	都民大会 区都市対抗競技会	菅平 太郎		556	464	
15	第3回 小学生チャンピオン大会	野辺山	92. 3.27	58	55	役員 16名
16	南関ブロック 技会(リレー・クロカン)	野辺山 自然公園コース	92. 3.27~29 92. 2.28~ 3. 1	718	688	役員(22チーム)
14	都民大会 区都市対抗競技会	菅平 太郎		556	464	
15	第3回	野辺山	92. 3.27	58	55	役員 16名



No.	行事名	場所	期日	申込数	参加数	備考
17	全国中学校大会 (アルペン)	野沢	92. 2. 5~ 7	9	9	コーチ 2名
	全国中学校大会 (クロカン)			7	6	コーチ 2名
18	全国高等学校大会 (アルペン)	鳥取 大山	92. 2. 4~ 8	33	33	コーチ 1名
	全国高等学校大会 (クロカン)			11	11	コーチ 1名
19	国体選手強化合宿 (アルペン)	蔵王	92. 2.24~28		25	役員 11名 コーチ 3名
	国体選手強化合宿 (クロカン)				20	
20	国民大育大会 スキー競技会	蔵王	92. 2.28~ 3. 2		45	役員 14名 総合 8位
21	ジュニアオリンピック (アルペン)	安比高原	92. 3.29~31	3	3	コーチ 2名
22	ジュニアオリンピック (クロカン)	十日町	92. 3.23~25	7	6	コーチ 1名
23	第7回関東選手権大会	岩鞍				大会中止
24	セッター講習検定会 (研修会)	菅平	92. 3. 1~ 2	17	17	研修会(6). 役員 3名
25	シーズンインキャンプ	鈴蘭				少雪のため中止
26	レーシングキャンプ R-1	菅平				〃
27	レーシングキャンプ (クロカン)	津南	91.12.25~28	31	31	コーチ 4名
28	レーシングキャンプ R-2	野辺山	92. 2.29~ 3. 1	26	24	コーチ 6名
29	レーシングキャンプ R-3	ニセコ	92. 4.28~ 5. 4	11	11	コーチ 4名

(フリースタイルスキー部)

No.	行事名	場所	期日	申込数	参加数	備考
1	オフトレーニング (ウォータージャンプ)	猪苗代リステル スキー ファンタジア	91. 7.13~14		28	役員 5名
2	第7回都ウォーター (フリースタイルスキー部)	〃	91. 8.17~18		47	役員 10名

No.	行事名	場所	期日	申込数	参加数	備考
1	オフトレーニング (ウォータージャンプ)	猪苗代リステル スキー	91. 7.13~14		28	役員 5名

No.	行事名	場所	期日	申込数	参加数	備考
3	専門委員研修会 (運管)	都連会議室	91.10.27		13	役員 2名
4	専門委員研修会 (ジャッジ講習)	都連会議室	91.11.17		17	役員 3名
5	教室A (バレエ)	富士見パノラマ スキー場	91.12.14~15		延 92	役員 3名
6	教室B (モーグル)	猪苗代リステル スキー ファンタジア	92. 2.15		43	役員 6名
7	教室C (エアリアル)	〃	92. 2. 8~ 9		延 48	役員 5名
8	モーグル競技会	〃	92. 2.15~16		37	役員 12名
9	第11回東京都選手権大会	猪苗代 スキー場 B 猪苗代リステル スキー ファンタジア	92. 1.21~23		延 207	役員 14名

(傷害防止対策委員会)

No.	行事名	場所	期日	申込数	参加数	備考
1	救急法講習会	勤労福祉会館	91. 9.23	650	637	役員 16名
2	専門委員研修会	車山高原	91.12.21~23		12	役員 2名
3	パトロール受検者 養成講習会	車山高原	91.12.21~23	20	19	役員 3名



# 創立55周年記念

式典 祝賀会

(表彰者名簿)



とき 平成3年8月3日(土)  
ところ 椿山荘(瑞雲の間)

財団法人  
東京都スキー連盟  
(S. A. T.)

# 1991-8-3

## 創立 55周年 椿山荘

### 創立55周年式典・祝賀会式次第

平成3年8月3日(土)

(財)東京都スキー連盟

於：椿山荘

#### 1. 式典および祝賀会

- (式典) 1. 司 会 . . . . . 二宮総務部長  
13:00 2. 開会のことば . . . . . 菅 副会長  
3. 式 辞 . . . . . 盛田 会長  
4. 黙祷・事業報告 . . . . . 岡田専務理事  
5. 祝 辞 (1) . . (財)全日本スキー連盟会長 堤 義明代理  
同 副会長 松浦 益司郎  
" (2) . . . 日本初氷上委員会冬季競技委員長  
(財)全日本スキー連盟専務理事八木祐四郎  
" (3) . . . (財)東京都体育協会会長 鈴木俊一  
代理 同 専務理事 浜中春吉  
" (4) . . . . . 南関東7県協議会  
千葉県スキー連盟副会長 茂木孝也

#### 6. 表 彰

- ① 顕彰者 . . . . . 菅沼昌子夫人 . . . . . 高橋恭子夫人  
② 感謝状 . . . . . 39社(代表)  
③ 特別表彰 . . . . . 前副会長 内藤 侃  
④ 表彰者 . . . . . 666名(代表)

13:30

続いて(祝賀会)

- ⑤ 謝 辞 . . . . . 授賞者代表 内藤 侃  
1. 司会進行 . . . . . 市川総務副部長  
2. 挨拶 . . . . . 菅 副会長  
3. 祝 辞 (1) . . . . . 西沢スキー社長 西沢保佑  
" (2) . . . 菅平高原観光協会理事長 桑田邦一郎  
4. 乾 杯 . . . . . 顧問 妻川 実  
5. 祝 宴

15:00

続いて(祝賀会)

6. 開会のことば . . . . . 市川総務副部長  
1. 司会進行 . . . . . 市川総務副部長  
2. 挨拶 . . . . . 菅 副会長  
3. 祝 辞 (1) . . . . . 西沢スキー社長 西沢保佑  
" (2) . . . 菅平高原観光協会理事長 桑田邦一郎  
4. 乾 杯 . . . . . 顧問 妻川 実







各部・各委員会の会議アラカルト（総務部）

- |                   |                  |
|-------------------|------------------|
| 3.7.5 55周年式典案内状発送 | 3.8.10 新年度会計事務準備 |
| .17 総務部会          | 9.3 事務担当者会議準備    |
| .27 55周年式典事務作業    | .3 評議員会報告書作成作業   |



各部・各委員会の会議アラカルト（総務部）

- |                   |                  |
|-------------------|------------------|
| 3.7.5 55周年式典案内状発送 | 3.8.10 新年度会計事務準備 |
|-------------------|------------------|



＝＝＝ 館崎副会長のあいさつ ＝＝＝



＝＝＝ 評議員の質問風景 ＝＝＝

各部・各委員会の会議アラカルト（総務部）

- |              |                 |
|--------------|-----------------|
| 3.10.8 総務部会  | 3.11.6 事務局打合せ   |
| .24 都庁提出書類作成 | .9 研修会受付手伝い     |
| .25          | .12 総務部会及び専門委員会 |

＝＝＝ 評議員の質問風景 ＝＝＝

各部・各委員会の会議アラカルト（総務部）

- |             |               |
|-------------|---------------|
| 3.10.8 総務部会 | 3.11.6 事務局打合せ |
|-------------|---------------|





＝ 福本事務局長 ＝



岩間

佐野

各部・各委員会の会議アラカルト（総務部）

- |             |                 |
|-------------|-----------------|
| 4.1.8 会計打合せ | 4.3.11 総務部会     |
| .18 会計事務打合せ | 4.9 SAT便り編集会議   |
| 2.5 調査委員会準備 | 17 平成5年度予算編成打合せ |

各部・各委員会の会議アラカルト（総務部）

- |             |             |
|-------------|-------------|
| 4.1.8 会計打合せ | 4.3.11 総務部会 |
|-------------|-------------|



＝ 編集作業風景 ＝

各部・各委員会の会議アラカルト（総務部）

- |                 |                  |
|-----------------|------------------|
| 4.5.8 都教育委員会と会合 | 4.6.5 事務打合せ      |
| .10 都連事務所書類整理   | .10～13 会計事務処理作業  |
| .11 予算調整会議      | .12 評議員会に関する準備業務 |

各部・各委員会の会議アラカルト（総務部）

- |                 |             |
|-----------------|-------------|
| 4.5.8 都教育委員会と会合 | 4.6.5 事務打合せ |
|-----------------|-------------|





受付風景



次のターンは何処にしようか



検定員の目は厳しい



発表を待つ



1992-2-15~17

準指導員検定会



菅平会場



人の滑りを見て反省?



サァ!! スタートだ

各部・各委員会の会議アラカルト (教育部)

- |               |                |
|---------------|----------------|
| 3.7.5 教育部会    | 3.10.3 教育部会    |
| 8.7 "         | .30 級別テスト第一次審査 |
| .24 " 及び専門委員会 | 11.11 教育部会     |

菅平会場

各部・各委員会の会議アラカルト (教育部)

- |                     |              |
|---------------------|--------------|
| 3.11.21 スキー学校認定審査   | 3.2.6 準指検定準備 |
| 12.11 南ブロック技術選大会ドロー | 3.5 行事計画     |
| 4.1.9 SAT技術選手権準備作業  | .26 教育部会     |

各部・各委員会の会議アラカルト (教育部)

- |            |             |
|------------|-------------|
| 3.7.5 教育部会 | 3.10.3 教育部会 |
|------------|-------------|

各部・各委員会の会議アラカルト (教育部)

- |                   |              |
|-------------------|--------------|
| 3.11.21 スキー学校認定審査 | 3.2.6 準指検定準備 |
|-------------------|--------------|



# 指導員研修会



参加者約1,000名



受付



デモンストレーション

No.	氏名	所属団体	資	ク
136	原田 敏勝	スノファミリー	○	○
137	長島 茂雄	世田谷区	○	
138	桃井 芳徳	スキー研	○	○
139	中野 朝司	太田区役所	○	○
140	三浦 馨	クラウン	○	
141	雨宮 茂雄	エイトマン	○	
142	中野 忠彦	多摩市	○	○
143	木梨 暁子	三鷹市	○	○
144	久保田友江	ラ・サール	○	○

## '92 全日本一連盟 指導員研修会理論テーマ

\* スキー運動の効果的な展開 \*

### テーマの要旨

スキーの運動は変化に富んだ雪の山野を、スキーヤー自身の意志と技術で自由に用具を駆使し、スピードをコントロールし、目的の方向に移動をする全身運動である。移動の過程で遭遇する環境の変化に対しては、随時、その場に適合した技術をもって対処しなければならない。

スキーの運動は、人と環境との絶えざる積極的な対決である。  
スキーヤーは全て体力・(年齢・性別)能力、運動経験が異なり、運動の表現には幅がある。出来ない・出来る・うまく出来る等のそれぞれの技術段階では技術に対する理解度に差があり、スキーヤーの個々に様々な課題が生ずる。

スキーの指導者は技術指導に際しては、個々のスキーヤーの抱えている技術課題を認識すると共に、その技術を構成している運動の本質を把握し、合理的な運動の方法についての説明が必要





# 技術選

第13回東京都スキー技術選手権大会

1991-2/1~2/2

菅平 大松山スキー場





1992年2月28日～3月2日  
**第47回** べにはな国体



東京都チームの入場



皇太子殿下の御挨拶

プラカードを持つ美女



開会セレモニー



東京都チーム

各部・各委員会の会議アラカルト (競技部)

- |               |                |
|---------------|----------------|
| 3.7.11 競技部会   | 3.9.26 総務企画委員会 |
| .16 〃 及び専門委員会 | 10.8 専門委員会研修会  |
| 8.2 〃         | .16 競技部会       |

各部・各委員会の会議アラカルト (競技部)

- |                |                 |
|----------------|-----------------|
| 3.10.26 高体連打合せ | 3.11.13 競技小委員会  |
| .30 ノルディック委員会  | .14 ポイント作業      |
| .31 〃 専門委員会    | 19 青年スラローム予選ドロー |

各部・各委員会の会議アラカルト (競技部)

- |             |                |
|-------------|----------------|
| 3.7.11 競技部会 | 3.9.26 総務企画委員会 |
|-------------|----------------|

各部・各委員会の会議アラカルト (競技部)

- |                |                |
|----------------|----------------|
| 3.10.26 高体連打合せ | 3.11.13 競技小委員会 |
|----------------|----------------|



# 92年 2月29日～3月 1日クラブ対抗競技会



出場を待つ間は応援



ソールレ頑張れ



## 各部・各委員会の会議アラカルト (競技部)

- |                   |                    |
|-------------------|--------------------|
| 3.11.29 部関係事務処理   | 3.12.11 国体全日本予選ドロー |
| .30 全中ドロー         | .17 マスターズ・青年スラドロー  |
| 12.3 ミズノ・南関 Jrドロー | .20 クロカン南関合同予選ドロー  |

## 各部・各委員会の会議アラカルト (競技部)

- |                      |                       |
|----------------------|-----------------------|
| 4.1.7 青年スラ・南関全中予選ドロー | 4.1.29 クラブ対抗・南関 Jrドロー |
| .14 全日本マスターズ予選会準備    | 2.6 アートSGドロー          |
| .21 国体エントリー事務作業      | 12 区郡市対抗ドロー           |

## 各部・各委員会の会議アラカルト (競技部)

- |                 |                    |
|-----------------|--------------------|
| 3.11.29 部関係事務処理 | 3.12.11 国体全日本予選ドロー |
|-----------------|--------------------|

## 各部・各委員会の会議アラカルト (競技部)

- |                      |                       |
|----------------------|-----------------------|
| 4.1.7 青年スラ・南関全中予選ドロー | 4.1.29 クラブ対抗・南関 Jrドロー |
|----------------------|-----------------------|



# 小学生チャンピオン大会

1992-3-27 野辺山ハイランド



各部・各委員会の会議アラカルト (競技部)

4.2.19 ノルディック委員会	4.5.19 競技部会
.27 南関Jrドロー	.28 専門委員会反省会
3.3	6.19 部持部会

各部・各委員会の会議アラカルト (競技部)

4.2.19 ノルディック委員会	4.5.19 競技部会
------------------	-------------

一流!!



N

ヘルメットも勇ましい



O

O

I



R



D

J

U





板をしならし  
ダブルストックで  
頑張る



女子選手も  
エアを入れて



音響係は  
こごえる指で  
調整中だ  
調整中だ

# モーグル



吹雪の中で  
ヒネリを決める



次のコブを狙って  
突込む



風通しの良過ぎる  
ジャッジハウス  
長過ぎる  
ジャッジハウス





風速を考える  
競技を進める



無重力状態？



虚空に舞う



「サア」後はヒネリを  
入れるぞ!!



パフォーマンスはこれからだ

猪苗代  
ファンタジア  
スキー場



女子選手も  
元気に飛出す

1992.2.21~23

エアリアル

エアリアル





モーグルの表彰



若いモーグルの選手を中心に

各部・各委員会の会議アラカルト (フリースタイル部)

3.7.10 FS部会  
9.10 〃  
11.27 〃

4.5.19 FS部会

各部・各委員会の会議アラカルト (フリースタイル部)

3.7.10 FS部会

4.5.19 FS部会

# 表彰式



エアリアルの表彰



バレー表彰式直後はこんな雰囲気だ





救急法講習会会場  
財団法人東京都スキー連盟

三角布の  
使い方は  
多様だ



各部・各委員会の会議アラカルト (傷害防止対策委員会)

傷害防止活動を行なっています。  
でも起きてしまった時のために



傷害防止対策委員会専門委員研修会  
12.21~23 車山







シンポジウムと研修会



各部・各委員会の会議アラカルト (その他)

- |              |                  |
|--------------|------------------|
| 3.7.2 資産監査   | 3.8.20 理事会 (第2回) |
| .2 理事会 (第1回) | .23 南関ブロック会議     |
| 12 最終監査      | .31 常務理事会 (第1回)  |

各部・各委員会の会議アラカルト (その他)

- |                    |                     |
|--------------------|---------------------|
| 3.9.11 理事会 (第4回)   | 3.10.15 調査委員会 (第1回) |
| .12 ローラースキー大会実行委員会 | .28 常務理事会 (第4回)     |
| 10.2 常務理事会 (第2回)   | 11.6 総親会            |

各部・各委員会の会議アラカルト (その他)

- |              |                  |
|--------------|------------------|
| 3.7.2 資産監査   | 3.8.20 理事会 (第2回) |
| .2 理事会 (第1回) | .23 南関ブロック会議     |
| 12 最終監査      | .31 常務理事会 (第1回)  |

各部・各委員会の会議アラカルト (その他)

- |                  |                     |
|------------------|---------------------|
| 3.9.11 理事会 (第4回) | 3.10.15 調査委員会 (第1回) |
|------------------|---------------------|



# 海外派遣選手 シャモニーへ

1991.3/16~23



後藤 守  
杉崎 教育副部長  
滝沢亜希子  
渡辺修司  
ガイド



コーチ ゲオルグ



キー登山学校 ピエール・ポット教授

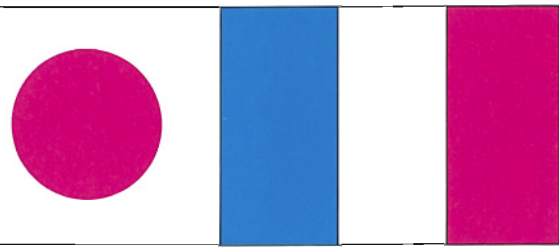

講習会受講者

各部・各委員会の会議アラカルト (その他)

- |                     |                    |
|---------------------|--------------------|
| 3.11.28 調査委員会 (第2回) | 4.3.25 調査委員会 (第5回) |
| 12.6 規約等検討委員会       | 4.7 理事会 (第8回)      |
| 10 理事会 (第7回)        | 8 規約等検討委員会         |
- 講習会受講者

各部・各委員会の会議アラカルト (その他)

- |                  |              |
|------------------|--------------|
| 4.4.28 理事会 (第9回) | 4.5.27 監事会   |
| 5.13 理事会 (第10回)  | 6.1 南関ブロック会議 |
| 18 南関ブロック会議      | 10 規約等検討委員会  |

各部・各委員会の会議アラカルト (その他)

- |                     |                    |
|---------------------|--------------------|
| 3.11.28 調査委員会 (第2回) | 4.3.25 調査委員会 (第5回) |
|---------------------|--------------------|

各部・各委員会の会議アラカルト (その他)

- |                  |            |
|------------------|------------|
| 4.4.28 理事会 (第9回) | 4.5.27 監事会 |
|------------------|------------|





# 基礎 スキー 選手権





1992～3

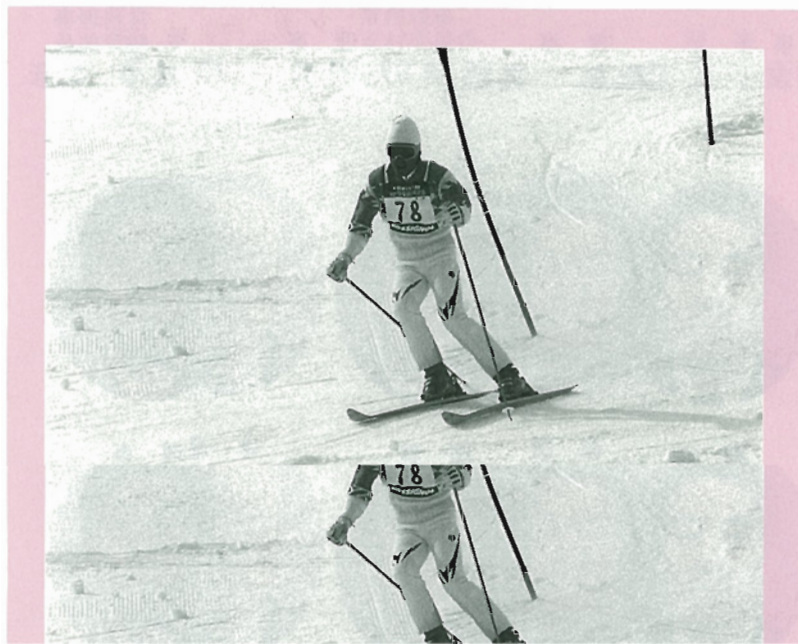
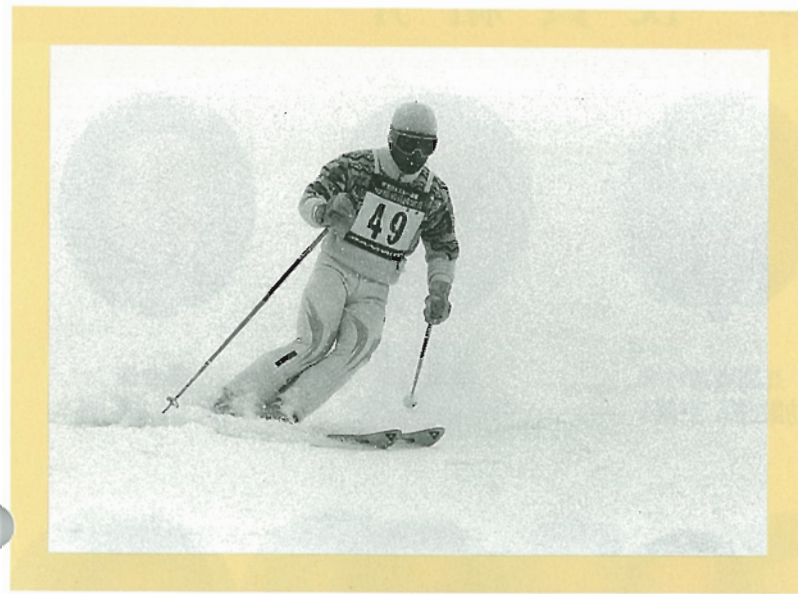

正  
指  
導  
員  
檢  
定





—1993年度(平成5年度)— 役員紹介 —



会長  
盛田昭夫



副会長  
加藤二郎



副会長  
井田博基



副会長  
澤田弘明



理事  
板垣和男



常務理事  
競技部長  
尾山正人



競技部副部長  
岩井昭雄



理事  
長谷川 武



専務理事  
岡田興一



常務理事  
総務部長  
島田武重



総務部副部長  
北川清次



理事  
吉田 茂



理事  
高橋高吉



理事  
中野龍男



常務理事  
フリースタイルスキー部長  
大槻 譲



フリースタイル  
スキー副部長  
斉藤 章



理事  
酒井 繁



理事  
前田利夫



理事  
久保田友江



理事  
若旅 実



理事  
大沢秀一



常務理事  
教育部長  
広田貞彦



理事  
三浦 馨



常務理事  
安対委員長  
内田時雄



理事  
井上 衛



理事  
斉藤敬三



教育部副部長



理事



理事



理事



監事



監事



監事







**出口沖彦**

東京都  
認定3

1958年福島県猪苗代町出身。早大3年の時インカレSL優勝。88年デモ初認定。大泉清里スキー場キッズスクール代表。



**三上慶孝**

東京都  
認定2

1961年青森県西目屋村出身。インカレSLで2位、GS5位の実績を持つ。86年全日本選手権GS優勝。90年デモ初認定。

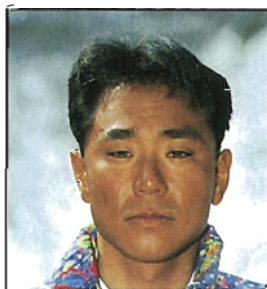

**伊藤政昭**

東京都  
初認定

1965年北海道歌志内市出身。87年富良野ワールドカップSGに出場。92年のデモ選で伊藤敏史と史上初の兄弟デモ同期認定。



**粟野利信**

東京都  
初認定

1968年山形県上ノ山市出身。インターハイGS2位、90年の全日本選手権GS3位などの戦績。技術選は91、92年とも11位。



**五藤伯文**

東京都  
初認定

1965年北海道歌志内市出身。小樽北照高校で岡部哲也と同期。インターハイSL優勝。90年技術選初出場。KSC所属。



**大盛宏幸**

東京都  
初認定

1967年北海道出身。全日本選手権少年の部でSL2位。明大時代インカレ優勝。ユニバーシアード代表。91年技術選初出場。



**宮崎友見子**

東京都  
認定3

1969年東京都台東区出身。立北



**山崎操**

東京都  
認定3

1969年東京都台東区出身。立北



**上原由**

東京都  
初認定

1969年東京都台東区出身。立北

編集後記

雪の便りが北国からやって来た。  
今年の冬は雪が多そうである。  
地球温暖化のせいか、ここ数年都連行事のいくつかが雪不足のため中止やむなきという状態であったが、久しぶりにその心配は無さそうなシーズン入である。

都連の各部、委員会の、会議・雪上行事等全ての活動をまとめてみた。この1年間、できるだけ多くの行事に参加、素人カメラマンとして撮りまくった約2,000枚の写真、その中からほんの一端を収録し編集したものである。みな様に都連活動の実態が少しでもご理解いただけたら幸いです。

それにしても一つの行事を実施するのに何と多くの会合を持ち、一冊の誌を出版するのに夜遅くまでの度重なる編集作業の日々を要したか、改めての実感である。

会長以下監事含めて役員理事32名、各部専門委員約220名、事務局4名がその実働スタッフである。

みな様同様、私共もスキーが好きである。その気持だけで活動のエネルギーは生まれるのだろうか。情熱と責任感、奉仕的精神と行動力等人並以上ある方ばかりだが、その機動力の原点は何であるのか。自問自答しながらの編集であった。

写真掲載にご協力頂いた各部・委員会の方々、そしてスキーグラフィック社にこの場をかりて厚くお礼申し上げます。

- |        |   |
|--------|---|
| 委員長    | 久保田友江                                       |
| 委員     | 前田利夫、大沢秀一、若旅 実                              |
| 総務専門委員 | 三瓶一男、塚本哲夫、渡辺 宏、本間毅一、<br>内田修子、海老沢晃、入佐淳子、高橋正視 |

発行 (財)東京都スキー連盟  
〒102 千代田区麹町4-5 第6 麹町ビル551号  
TEL (3262) 2491(代)

発行日 平成4年11月12日  
印刷 エース工芸株式会社 TEL 0492(51)1305  
〒354 埼玉県富士見市鶴馬2589

発行 (財)東京都スキー連盟  
〒102 千代田区麹町4-5 第6 麹町ビル551号  
TEL (3262) 2491(代)

発行日 平成4年11月12日