



SAT だより

SKI ASSOCIATION OF TOKYO No.83

発行 (一財)東京都スキー連盟
〒102-0093 千代田区平河町1-4-15
平河町小池ビル2F
TEL 03-3262-2491 (代)
発行日 2018(H30).12.15
編集 SATだより編集委員会
印刷 双葉工芸印刷株式会社



2019シーズンに向けて



一般財団法人 東京都スキー連盟
会長 所 信

2019年度テーマ 「創立81年目からの挑戦:プラスワンからオンリーワン」

一般財団法人 東京都スキー連盟
2019年度～2020年度
会長 岡部 直士

「しっかりした土台に、出来るだけ幅広い人材を登用していきたい」この言葉は、今回の安倍晋三首相が内閣改造に際して事前予告した言葉です。基本的には同調する言葉であり、昨年度創立80周年を経過し、新たな10年、そして創立100周年に向かい、一丸となって先輩達が築いて来られた土台を時代の変化に対応出来る土台にし、会員の為の組織・各事業、しいてはスキー界の発展の為にスピード感をもって変革の具現化を目指していきたいと思えます。

☆2019年度テーマ「創立81年目からの挑戦:プラスワンからオンリーワン」

積み上げられた80年という歴史は、一括りされる単純なものではなく、多くの先輩方の歴史の重みであります。そこには、大変多くの学ぶべきものがあり、それ故今日があると思えます。創立80周年を経過したこの時期に、将来の変化に対応出来る組織を構築し、軸がぶれずに挑戦し続けることが、継続して頑張ってきた先輩方への「感謝」であり、私たち役員に与えられた使命であると思えます。

その為には、連盟としての昨年まで実施されてきた各事業に「価値的なプラスワン」を加味し、しいては「オンリーワン」を目指し成長させていく事が重要であると考えます。

この「オンリーワン」とはすべて新しいもの、単に他でやってない活動などを求めているものでもなく、継続事業でも「何のために」を明確にし、新たな価値観の創造を求めた活動をさすものであり、経済用語で言う「オンリーワン」とは違います。

「考え方」が変わると「行動」が変わり、「行動」が変わると「人格」が変わる。「人格」が変わると「人生」までもが変わっていきます。そこに活動の真の「オンリーワン」が誕生すると考えます。

それが、「創立81年目からの挑戦:プラスワンからオンリーワン」であります。

☆バランス・リズム・タイミングのある事業並びに運営

この三つの要素は、「スキー運動の質的内容の三大要素」です。連盟運営の基本的な姿勢もこの三大要素の考え方と同じであり、組織運営にも欠かせないものと考えます。

バランスとは、各年代層に広がっている会員、連盟全体で取り組む事業並びに各部主体で行われる事業等の「バランス」、リズムとは一年間の中で各会員が集中し楽しむことが出来る強弱のある「リズム」、タイミングとはタイムリーな活動による変化に対応した「タイミング」、それらは、組織運営並びに事業実施の基本と捉えており、以上を基本に様々な事に取り組んでいこうと考えます。

東京都スキー連盟の目的は「スキー等のスノースポーツの正しい普及、振興を図り、生涯スポーツとしてこれらのスポーツを通じて、都民の体力向上と心身の健全な発達に寄与すること」とあります。そして、その目的達成の為に8つの事業を行う事になっています。それらを実行し運営するために都連組織の中に総務本部・教育本部・競技本部があり、目的に合った各種の事業を実施しております。財政的な基盤を盤石なものとした上で、「全体で取り組む事業：全体事業」、「各部が主体となって取り組む事業：重点事業」を明確にしたいと思います。その実施理念は「何のため」「誰のため」と組織としての明確な方向付けを示しながら計画をしていく事と考えます。その為に以下の事業を具現化し、結果にこだわって行きたいと思えます。

☆全体事業として

- ・スポーツ文化の普及・発展と其中での連盟組織の明確な役割の構築
- ・ガバナンス・コンプライアンスの強化及び徹底
- ・全日本スキー連盟との連携強化
- ・都連会館建設の実現性への具体的な提案

☆重点事業として

- ・各部専門員のスキルアップへの具体的な取り組み
- ・強化選手(競技関係及びナショナルデモ)の育成への具体的な取り組み
- ・生涯スポーツの明確な位置づけと普及への具体的な取り組み
- ・ジュニア育成事業及び競技への具体的な取り組み
- ・マーケティングの強化と具体的な取り組み

以上掲げ、スピード感をもって取り組んで参ります。ご協力ご支援を切にお願い申し上げ「会長所信」とさせていただきます。





2019年度 一般財団法人 東京都スキー連盟 組織図概要

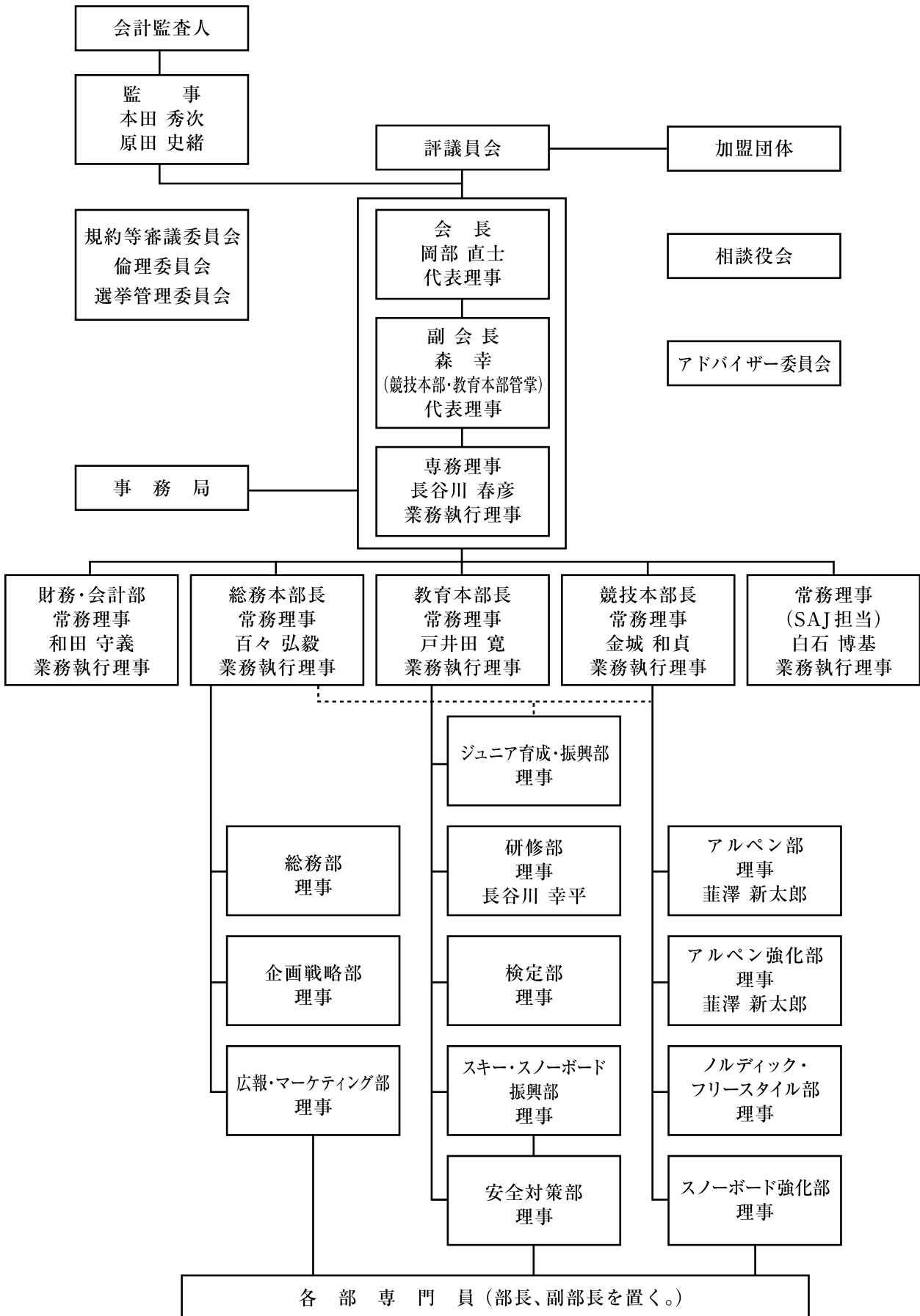

スノーリゾート1世紀へ
訪れるたび新たな感動がわくベストステージ





スキーヤーを見守り続けてもうすぐ1世紀

一般社団法人

菅平高原観光協会・菅平旅客索道協会・菅平高原旅館組合

<http://sugadaira.com> E-mail info@sugadaira.com

〒386-2204 長野県上田市菅平高原 TEL.0268-74-2003 FAX.0268-74-2353

副会長に就任して

副会長 森 幸



この度、副会長に就任いたしました、森 幸(ゆき)です。

役員になり5年目を迎え、大役を仰せつかることになり光栄ではありますが、その責任の重大さに身の引き締まる思いです。

アルペンスキー日本代表時代には厳しい自然の中で競うこと、仲間をねぎらい、思いやる気持ち、目標に向かって取り組むことを学びました。デモンストレーター時代は、どんな対象者にもわかりやすい指導をする事、言葉の選び方、立ち振る舞い、質の高い人となりを学びました。これら全て、都連から与えていただいた環境で学んだ財産であります。

このような、スキーから得た貴重な経験を、より多くの方に伝え、また、後に繋げていくことができればスノースポーツの価値を皆様に実感していただけたらと思っております。

諸先輩方に築き上げていただいた、歴史ある東京都スキー連盟により磨きをかけ、質を高め、時代に合わせた柔軟な組織運営に取り組む所存です。

会員の皆様のご協力をいただきながら精一杯努めさせていただきます。今後とも、どうぞよろしくお願い申し上げます。

専務理事就任にあたって

専務理事 長谷川 春彦



理事改選、理事会を経て、前期の役職と同様に専務理事を仰せつかりましたが、組織の一部見直しもあり事務局および組織全般を掌握することになりました。

一般財団法人組織となり、早くも6年が経過しようとしています。その間、規約との整合性を考慮しますと不都合な場面も多々あったのではないかと記憶しております。また、事務局運営に関して、煩雑な状況から業務内容の見直しを図る必要性を感じています。

理事定数15名のところ10名の理事での都連運営も事務量増大に繋がっている一因ではないか、この任期でやるべき事は次の項目ではないかと考えています。

- 1) 一般財団法人に見合った規約を整えるため「規約の見直し、整備」を検討し実行する。
- 2) 事務局の業務量に適した職員数と人材の見直し。
- 3) 理事15名で都連運営ができ、各理事の仕事量負荷に対する懸念を解消する。

しかしながら、これらのことも加盟団体会員各位のご協力が在ってこそ成し遂げられることではないかと思っております。今年度、シーズンイン早々ではありますが暖冬の影響があり、雪不足で都連行事の運営に支障をきたす懸念もございます。会員各位のご協力、ご理解、ご鞭撻を賜りながら恙無く行事が遂行できることを願っています。最後に今年度のスキーライフが会員みなさまにとって、より良いものになりますよう念じております。

財務・会計部

常務理事 和田 守義



東京都スキー連盟の組織としての役割の一つに、会員のみなさまとその周囲の方々に対して、一人ひとりが夫々の目的、目標に向けてスノースポーツを安心して楽しみ、挑戦していただけるような最良の環境を提供する、ということがあります。

都連は、幸いにして財政的にはしっかりとした基盤を持ち、また人財的にも専門員を始めとする有能なスタッフに恵まれています。これらは過去80年の歴史の中で、先輩方が営々と築き上げてこられた貴重な財産です。この資金的、人財的パワーを組織的に最大限に活用し、活性化して、より質の高い事業を実施し、会員とその仲間の方々の満足度を上げ、都連に所属することがステータスとなるような、そんな都連にするべく全体としてレベルアップを図っていかねばならないと思います。一口にレベルアップと言ってもここには多くの現実的な課題を抱えています。これらを一つ一つ粘り強く克服していかねば、目指す目標には近づくことはできません。

このために、コーチ・専門員・役員一体となって能力向上に努め、都連の組織としての機能アップに繋げていけるように、私は財務会計担当理事の立場から尽力させていただく所存ですので、皆さまのご支援、ご協力をお願い申し上げます。

総務本部

常務理事 百々 弘毅



この度、総務本部長に就任いたしました、百々弘毅(どどひろゆき)です。

創立81年目からの挑戦

これは今年度シーズンを迎えるにあたり会長が示された所信です。昨年度は80周年記念事業を無事成功裏に終わる事が出来ました。改めて80年という歴史の重みを感じました。この歴史の上に、より発展する為に総務本部として、ガバナンス・コンプライアンスの強化やそのための委員会の開催等の実現に向けて邁進して参ります。またジュニア育成事業、マーケティングの強化とその具現化に取り組んで参ります。その施策として今年度初めてジュニア育成援助事業の情報交換会を開催します。

また、協賛企業に積極的にアプローチした結果、Tokyo Yukidsオリジナルデザイン自動販売機の設置をする事が出来ました。この取組は都会の子供達の心を豊にし、秘めた可能性を伸ばす活動を目指して実施しています。

今後は更にこの活動を強化して、ジュニア育成ひいてはスノースポーツ活性化を目指したいと思います。皆様のご協力をお願い申し上げます。

教育本部

常務理事 戸井田 寛



この度教育本部長になりました。戸井田寛です。

私は2期4年間競技本部長を務めて参りました。競技本部では大会行事、選手強化及び普及の改善を進め、競技者の満足度向上の為に運営力向上と効率化、選手の競技力向上、指導者の指導力向上を行ってきました。今回、会長所信テーマにもあるように「創立81年目からの挑戦:プラスワンからオンリーワン」という事を考えながら全体事業、重点事業と取組んでいきたいと思っています。また昨今スポーツ業界でも時代の流れが早い中、また異常気象で雪不足の懸念もある中、会員の皆様全体が求めている事も年々変化しつつある中、調査、研究を行い事業を具体化していきたいと思っています。

最後になりますが、皆様スノースポーツ楽しんでますか!?楽しさを共有してますか!?今シーズンも始まりましたが何事も安全運転で楽しいシーズンにしていだければと思います。

競技本部

常務理事 金城 和貞



今回競技本部長を拜命いたしました。競技に関しては素人ですが、競技本部のそれぞれの部の担当理事や部長はじめ専門員の方々が主体的に活動できるように協力体制を高めていきます。各部が競技大会や強化合宿などを滞りなく準備運営をして、参加される選手の皆さまや所属クラブの皆さまが安心して最高のパフォーマンスを発揮していただけるよう取り組んで参ります。昨シーズン、アルペン部のいくつかの競技会と、フリースタイル部の強化合宿を担当いたしました。全体像はまだまだつかめていない状況です。私自身も勉強しながら、より信頼される組織づくり、組織運営に取り組む、多くのスキーマーから期待される活動を目指しますので、よろしくお願いいたします。

SAJ担当

常務理事 白石 博基



10月の役員選挙を経てSAJ担当理事を拝命いたしました。今回で3期目になります。前役職は2期4年教育本部長を務めさせていただきました。足りないこともありご迷惑等もお掛けしたかと思いますが会員様のご協力により全うすることができました。この場を借りてお礼申し上げます。ありがとうございました。

これからの役職につきまして、まずは教育本部事業研修会のSAJ立会いを主とし活動することになりますが、加盟団体としての要望等を吸い上げていき全日本スキー連盟と東京都スキー連盟のパイプ役になればと思っております。また、スノースポーツの普及、振興に努めていく所存でございます。

何卒、宜しくお願い申し上げます。

教育本部

理事 長谷川 幸平



一般の理事選において引き続き理事を拝命いたしました。「会員のため」をモットーにスムーズにスピード感をもって魅力ある東京都スキー連盟事業を進めていきたいと考えます。

昨年より今年、先月より今月、昨日より今日という進歩を実感いただけるよう戸井田教育本部長と力を合わせ教育部を盛り上げてまいりますのでご協力よろしく申し上げます。

競技本部

理事 葦澤 新太郎



<新年度に向けての抱負>

この度、新年度の理事に就任させて頂きました、競技本部担当の葦澤(にらさわ)と申します。微力ながら会員の皆さまのお力になることが出来ますよう、以下の点を所信として努力してまいります。どうぞ宜しくお願い致します。

- ・競技団体として国体、全国大会での入賞等の成果を目指します。
- ・あらゆる年代で、誰もが夢に挑戦して行けるステージを作りたいと思います。
- ・都連の会員の皆さんが「加盟していて良かった」と思って頂ける、魅力のある行事を立案・実行してまいります。
- ・最後に色々な意味で雪国に負けない先駆的な都連でありたいと考えております。

監事



原田 史緒



本田 秀次

SUGADAIRA KOGEN SNOW RESORT
菅平高原スノーリゾート

晴天率が高く、標高の高い場所だからさらさらのパウダースノー
はじめてのお子様から上級者まで楽しめます

2018年12月1日(土) オープン予定!!

2018年9月1日～11月15日まで 菅平高原全山共通早割シーズン券販売!
その他、お得なチケット情報は菅平高原スノーリゾート公式ホームページを
チェックしてみてください。 <http://sugadaira-snowresort.com/>



スノーキャットツアー



根子岳から望む雲海



根子岳山頂からの眺望

カバ HAKUBA VALLEY / IWATAKE

白馬岩岳

スノーワールド

圧雪・パウダー・ツリーラン
自然地形を活かした26コース

<http://iwatake.jp>

もう一度ここから。

南関東ブロックマスターズ大会
大会練習会

○日程/2019年1月18日(金) ○受付/8:30 ゴールハウス(大沢チロル)2F
○開始/9:30~ ○参加料/2,000円(ゼッケン交付)リフト券代別

上 国

NEXT ONE 進捗

上越国際スキー場/ホテルグリーンプラザ上越

〒949-6431 新潟県南魚沼市樺野沢112-1 TEL (025) 782-1028
<http://www.jkokusai.co.jp/>

ホテルグリーンプラザ東京予約センター TEL (03) 5272-3111(代)



HOTEL GREEN PLAZA
JOETSU

3スキー場連絡による壮大な“BIG MOUNTAIN”!



スキー・スノボ・雪あそびも 冬はGALA でキマリ!

2019
ウインターシーズン
12月中旬～5月上旬(予定)



上越新幹線駅直結!
改札を抜けると
スキーセンター!



Rental
今シーズンも
ニューモデルの
レンタル用品を
ご用意!



Family Area
小さなお子様にも人気!
雪あそびコーナー&
ツリあそびゲレンデ!



Photo spot
愛の鐘展望台



SPAガーラの湯
滑った後は、温泉と
フィットネスプールでリラックス!
未就学児は無料!



Restaurant
5つのレストランで多彩なメニュー!



スキーも
スノーボードも、
レベルにあわせて
楽しくレッスン!
スキー&
スノーボード
スクール
(SAJ会員/JSBA会員)
初めてスキー、スノボクラスも開講!
※中学生以上の方が対象です。

※掲載写真は全てイメージです。

上越新幹線ガーラ湯沢駅直結!!

TOKYO ▶ GALA 新幹線で約80分!!

NIIGATA ▶ GALA 新幹線で約60分!!

※新潟からはJR越後湯沢駅下車となります。



夏のゲレンデを爽快に楽しもう!



夏も手ぶらでラクラク!
レンタル
コーナー
レンタル用品も
ご用意しています。



標高800mの高原を散策!
高原トレッキング



雨天でも楽しめる!
SPAガーラの湯
温泉&フィットネスプール!
営業時間:
11:00~17:00

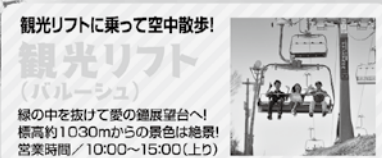

観光リフトに乗って空中散歩!
観光リフト
(パルーシュ)
線の中を抜けて愛の鐘展望台へ!
標高約1030mからの景色は絶景!
営業時間/10:00~15:00(上り)



体験工房
楽しい工作体験



遊びのフィールド
ふあふあガーラ号

※観光リフトではスキー・スノーボードの滑走はできません。 ※遊びのフィールド・体験工房・観光リフト(パルーシュ)は8月末で終了いたします。

詳しい情報はWebから

GALA

検索

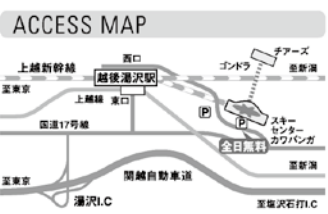

- 新幹線でご来場のお客さま
 - 上越新幹線ガーラ湯沢駅直結! JR越後湯沢駅下車の場合は無料シャトルバスをご利用ください。
- 自動車でご来場のお客さま
 - 東京方面から: 関越自動車道「湯沢I.C.」下車後、国道17号線を新潟方面へ北上し「GALA入口」看板を左折してください。(約3km)
 - 新潟方面から: 関越自動車道「塩沢石打I.C.」下車後、国道17号線を東京方面へ南下し、「GALA入口」看板を右折してください。(約6km)
- 駐車場料金: 全日無料

お問い合わせ

株式会社ガーラ湯沢
GALA 〒949-6101 新潟県南魚沼郡湯沢町大字湯沢字茅平1039-2
TEL.025-785-6543
詳しくはホームページをご覧ください
https://gala.co.jp

JR東日本グループ



SAJデモンストレーター紹介 (東京都所属)

井上 優

YU INOUE



1977年長野県菅平高原生まれ。

菅平中学校→飯山南高等学校(現飯山高校)→日本大学。

菅平という地域柄、幼少のころより競技スキー(アルペン)に打ち込み、国内トップ選手として活躍。

その後、全日本スキー技術選手権大会に出場、SAJデモンストレーターとして活動と同時にスキークロス競技選手としても活躍。

2016年に結婚・出産をし、昨シーズン1年の休養をはさんで技術選に復帰、デモンストレーター選考会にて認定していただき、現在ママさんデモンストレーター・選手として活動中。

指導者として意識していることは、「対象者のいいところを見つけること!」そして、私自身がスキーを楽しみながら考察することです。

選手としては、「自身の感覚」を過信・固執することなく、各スキーヤーの滑りを参考に自身の滑りをビデオで確認して新たなスキーの動き、体の動きを目指していきたいと思います。

2016年にハピネススキークラブを立ち上げました。

スキーを楽しく、かっこ良く滑りたい!スキー技術を仲間と語り合いたい!指導力を上げたい!様々な考えがあって楽しいクラブになっています。

クラブ行事には、どなたも参加できますのでぜひお越しください。

<http://happiness-ski.club/>

内田 智久

TOMOHISA UCHIDA



指導員の資格を持つ父の影響で2歳からスキーを始めました。

いつも父がビデオで滑りを撮影してくれて、自宅に戻っては自分の滑りを確認していたのを覚えています。この「スキーに行く、帰ってビデオを見る」はルーティンになり、小学高学年頃になると、次いくときにはこうやってみようと思えるようになりました。お手本は当時のトップデモの方。滑りが収められたビデオを買ってもらい、どうやったらあんな風にすべれるのかと、スロー再生を駆使しながら研究し、スキー技術に興味が湧きました。

このまま順調には成長できず、当然壁にぶつかることになります。積み重ねたかと思えた技術は、人の滑りの表面をなぞったもの。モノマネでした。大会になると素の自分がでてしまい、身体も滑りもコントロールできなくなりました。

そこから、自分の身体と向き合い、滑りの本質を見る眼を養おうと考えるようになります。また、スキー板からの反応や雪の感触を取り入れながらスキー技術を捉えるようになり、スキーの魅力にあらためて気づきました。

身体運動と雪面抵抗、その現象としてのフォーム。今シーズンも未体験の感覚を求めて。



SAJデモンストレーター紹介 (東京都所属)

齊藤 泰英 YASUHIDE SAITO



本籍港区青山で渋谷センター街と共に青春時代を過ごしました。部活はラグビー。ファミリースキーのみで競技経験は一切なし。

このような私がSAJデモとして活動するようになったきっかけが、高校の図書館にあった技術選VHS。

初めて見た技術選映像に衝撃を受け、基礎スキーに打ち込むようになりました。当時デモになれるなんて思っていませんでしたし、資格を目指していたわけでもありませんが、そこから教程を読み技術を理解し説明できるようになりました。教程は難しいし、正直あまり楽しくないですが(笑)、みなさんの気付いていない上達のヒントが満載!それを分かりやすく伝え実践するのが、我々デモンストレーターです。

例えば、プルークボーゲン。荷重で外脚を意識するのは至極当然ですが、実はこの時に内脚屈曲って意識してますか?「え?ボーゲンは外脚曲げるんじゃないの?」そうってしまった方。我々が講師を務める各種研修会やスキー大学、講習会(私の場合はスキーチームゼロの合宿)にご参加ください!

教程に載っている大切な要素を読み逃し上達の機会を喪失している方が少しでも減るように活動しております。スキー場で会いましょう!

美しい時代へー東京グループ
Tokyu Snow Resort

滑る、遊ぶ、泊まるがひとつになった
ホテル一体型のスノーリゾート

信州 **タングラム斑尾** まだらお
タングラムスキーサーカス

協会・クラブ行事など団体利用、歓迎いたします!
現地からのバス送迎もご相談ください。
宿泊予約は3ヶ月前同日より開始いたします!!

上信越自動車道
信濃町I.Cまたは
妙高高原I.Cから
約10km
20分

COME HERE!!
TANGRAM MADARAO

ご予約・お問合せは **ホテルタングラム** TEL.026-258-3511
〒389-1302 長野県上水内郡信濃町古海3575-8

CAR 上信越自動車道信濃町I.C.または妙高高原I.Cから約10km20分
JR JR長野駅、しなの鉄道黒姫駅よりバス運行。JR飯山駅より路線バス運行。

詳しくはホームページ
タングラム 検索

すべり応えのある
バラエティに富んだ練習バーンなら

安心安全のスキーマーズオンリー!

ブランシュたかやまへ!

練習に最適な5つのPoint!

1. 晴天率80%以上!

中央分水嶺に位置するブランシュは、晴天率が高いので
予定が立てやすい!

2. 安定かつ最高の雪質!

標高が1800mのブランシュは、気温が低く、乾いた雪質
だからパウダースノー!

3. 毎日朝晩圧雪だからコンディション最高!

気温が低いので人工降雪でコースコンディションはばっちり!

4. 山頂からの感動の360度の大パノラマ!

富士山をはじめとする日本の山標高ベスト5を一望できる!
カラマツ林やモミの木が自生するスキー場は花粉症知らず。

5. 圧倒的な評判のゲレ食

練習の後は美味しさとボリュームで人気のゲレ食で大満足!

オープン予定
2018.12/8(土)



指導員資格をお持ちの方へ

リフト券の特典

5名様以上の1日リフト券ご購入の一般の
お客様を連れてきていただくと、指導員
1名様リフト券サービス!

**スキークラブ単位の合宿に
お得な宿泊プランあり!**

スキー場から車で10分の姫木平自然の家
のご予約を承ります。大人¥3,700~
詳しくはスキー場までご連絡ください。

ブランシュ

**シニア
倶楽部**

会員2000人超

スキー仲間募集中!

お問い合わせ

ブランシュたかやまスキーリゾート

(株式会社長和町振興公社)

〒386-0601

長野県小県郡長和町大門鷹山 3652

TEL. 0268-69-2232

http://www.blanche-ski.com

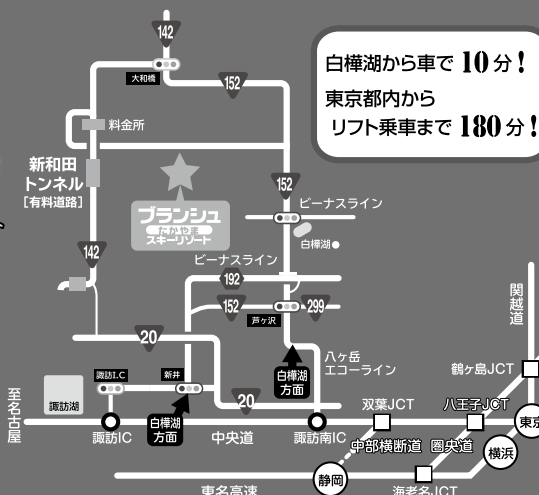

安全と効率とチームワークをつくる

スキー場に

スキー
スクールに各種
イベントに

MOTOROLA

GDR4800

2WAYリース 1シーズン

@ 13,500 円/5ヶ月

(税別・6年リース)

- ◎どんな天候でも安心。最高水準の防水JIS7
- ◎ハイパワーで、通信距離 約5km
- ◎リチウムイオン電池で 運用時間 14時間

無線機なら!

緊急発信、災害時に安心

- 緊急の連絡を一斉送信。スタッフ同士がすぐに連絡を取ることができます。
- 応援スタッフを呼ぶなどの連絡も瞬時に一斉に伝えることができます。
- 災害時は通信規制を受けないのでいざ!というとき安心です。お客様を安全に誘導できます。

GDR4000

@ 15,000 円/5ヶ月

(税別・6年リース)



救護室とパトロール隊員との連絡もスムーズに。
またセンターと託児室のやりとりにも最適。



もっと広いエリアで通信したい
人、クルマ、レストランもパトロールもむずぶ

NEXNET II A906

@ 25,000 円/5ヶ月(税別・6年リース)

- ◎ドコモFOMAと同じ広さなので 通信エリアは 全国
- ◎1ワット以下の出力なので 免許申請 不要
- ◎携帯通信交換網とは別なので 災害時も 安定通話
- ◎USB端子なので クルマからも 電源供給可能

シーズン2WAYリースのメリット

- ① メンテナンスフリー
- ② 代替機無料サービス
- ③ 機種・アクセサリ交換OK
- ④ オフシーズンの保管・管理が不要
- ⑤ 毎シーズン整備された無線機が届く

その他1

修理メンテナンスOK

他社で購入の無線機も、修理できないと言われた無線機も一度見せて下さい。
修理のお見積もりは無料です。

その他2

パーツはすぐに OntheWeb でオンライン購入

耳ゴム、マイクのイヤホン、など24時間いつでもご購入いただけます。

その他3

台数が不足した時の レンタルサービス

各種イベントなど無線機が一時的に必要な際にお貸出いたします。
お手持ちの無線機に合わせてレンタルできます。



株式会社 オンザウェイ

東京都町田市原町田5-14-18

電話 042-722-3611

FAX 042-722-3612

2WAYリースマーケティング

増田知美 本間伸幸 櫻井湯子

2waylease@ontheway.co.jp



NOZAWA ONSEN
SNOW RESORT

天然雪 100%

1日では遊びきれない

広大なゲレンデ、日本最大級のビッグスノーエリア



信州

野沢温泉スキー場

NOZAWA ONSEN SNOW RESORT





加盟団体安全対策講習会

2019年度安全対策部の最初の事業である加盟団体安全対策講習会を10月13日(土)12時30分から、「なかのゼロ:小ホール」で開催いたしました。

開会式の後、「スキーヤーの高齢化に伴う安全対策について」という演題で、埼玉医科大学 保健医療学部 教授 藤田様に講演をいただきました。スキーは体力的に負荷が高いこと、頭部や膝、下肢の受傷が多いこと、ヘルメットの着用率が、日本では37%と低い現状が報告されました。続いて内田安対専門員から傷害集計結果の報告がありました。詳細は東京都スキー連盟ホームページをご覧ください。次に、AEDを使った救急救命、三角巾法、止血法の実習を、参加者を3グループに分けローテーションをして全員が研修いたしました。3年に一度は全ての加盟団体が参加しなければいけない講習会ですが、現状は多くの加盟団体が全く参加したことがない状況です。来年度以降、参加していない団体の安全対策担当者の参加をお願いいたします。

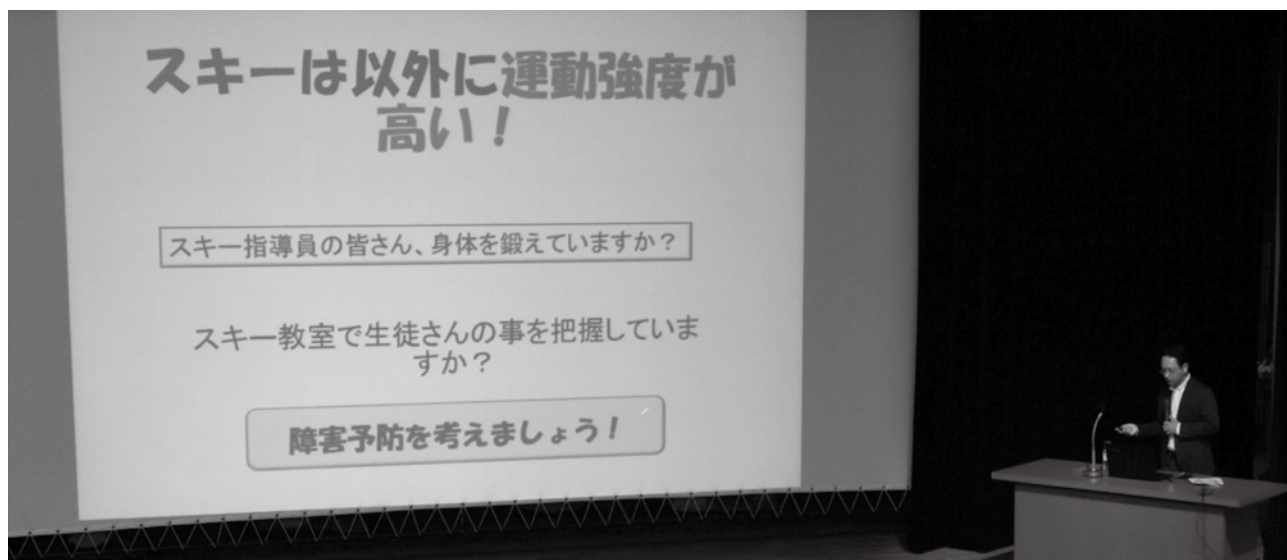



「在京理論研修会」報告

例年、「練馬文化センター」と「なかのゼロ」の2ヵ所で実施されていた在京理論研修会は今シーズン、練馬文化センターの1ヵ所のみで実施されました。この会場では研修会B会場とE会場、それに北海道2会場の参加者が対象でしたが、申込みをした参加者800名のうち、クリニックが750名ほど、理論研修が800名ほどでした。

午前の部は9時30分受付開始、10時からクリニックが行われ、例年の如く大画面を参照して実技を行いました。

午後の部は12時20分受付開始で13時から開始とアルマナックの案内でしたが、若干前倒しされての開始となりました。

役員紹介があって、特別講師としてお迎えした元全日本ナショナルデモンストレーターの我満嘉治様からの講演は『「自分流」で自ら輝くスキーライフ』という内容でした。また、その後に講演いただいたSAJブロック技術員の細川賀央様からは「スキーを教えよう」と題してスキー学校で教える、特に初心者を対象とした講義でした。続いてSAJ専門員の宮嶋岳志様からは全日本スキー連盟教育本部テーマ①初歩動作の指導と実践、②基礎パラレルターンの指導の実践(三本の矢をどう束ねるか)、③パラレルターンの指導の実践、を解説いただきました。

午後の講義の半ばでは、10社ほどのメーカー様やスキー場様からインフォメーションとPRありで、その場を盛り上げる役目となりました。

理論研修会を実施することにあたり理事や専門員、メーカー様の集合時間が午前8時と承りました。例年のこととは言え、ご努力をいただき感謝申し上げる次第です。





「都連を語る夕べ」報告

シーズンインに先立ち11月9日(金曜日)飯田橋にある「ホテル メトロポリタン エドモンド」で「都連を語る夕べ」は盛大に行われました。

午後6時からの受付開始の予定でしたが、出席者みなさまの来場が早く、18時20分の会場ドアオープンの予定を繰り上げて18時10分より会場を開きました。

18時30分、森副会長の司会進行で開会宣言がなされ、岡部会長からのご挨拶があり、その内では会長所信表明が発表されました。つづいて長谷川専務理事から今年度に信任された理事の紹介がなされました。杉崎顧問の祝辞の後、中根顧問の音頭で乾杯のご発声があり懇親会へと突入しました。

「都連を語る夕べ」11月の初旬、スキーシーズンを目の前にして開催されるのは久々だと記憶しております。そのためか以前に出席されていた方々の内で、お顔の拝見できなかった方を思い浮かべ少々寂しい想いもございました。

顧問、団体長、評議員、会友などに案内を差し上げたのですが、出席者が50名程と当初の予測を下まわりましたが、出席者の笑顔を見つけてそれぞれの繋がりをお互い確認できたのではないのでしょうか。

会は懇親会の中ほどに百々総務本部長の司会に代わり進行しました。そして、20時20分に森副会長の閉会の言葉があり、集合写真の撮影後に解散のはこびとなりました。

来年のこの時期に是非、開催されることを願って報告いたします。



加盟団体情報



新規加盟団体

No.	団体番号	団体名
1	751	クラレ
2	752	シースリー・ディライトスキークラブ



名称変更団体

No.	団体番号	団体名
1	750	プリオホールディングス株式会社スキー部 (旧:プリオコーポレーションスキー部)



脱退団体

No.	団体番号	団体名
1	386	エビスマススキークラブ
2	538	スノーマン
3	730	ヤマノホールディングス
4	734	パンダスタジオ・スキークラブ
5	487	立正中学高校スキークラブ
6	568	アウSC
7	260	ボーゲンスキークラブ
8	588	アルティースキークラブ

加盟20年団体表彰 おめでとうございます!

No.	団体番号	団体名
1	639	ディップス スキークラブ
2	640	チーム・ビートゥー・ゼット
3	641	清瀬スキー倶楽部
4	642	ファインスキークラブ
5	643	バディスポーツクラブ
6	645	ヴァーティカル スキークラブ
7	646	やまくじら
8	647	シー・アクトスキークラブ
9	648	ガイアスキークラブ
10	649	ユーエスエムアール





チームレスキューWAXは
乾 貴王選手
住永翔吾選手を応援しています



チームレスキューワックスは長野県白馬村を拠点とする
スノーWAXメーカーです。

YAHOO!ショッピング
JAPAN
次世代スキー&スノーボックス専門店

TEAM RESCUE

amazon



最新機種を手軽にレンタル

無線機を使って、大会や合宿の運営を円滑に。

シーズンレンタルやメンテナンスもお任せ下さい！



◆ I P無線機 : IP500H
通信距離 : 全国対応
(au LTE ネットワークエリア)

◆ デジタル無線機 : TPZ-D503
通信距離 : 1~4km
(環境条件により異なります)



トランシーバー 無線機 RENTAL SHOP

株式会社 STJレンテック

スキー場、スポーツ大会での採用実績多数！危機管理にも。



0120-984-875

〒105-0022 東京都港区海岸2-2-6 7F

✉ rentinfo@suntelecom.co.jp

STJレンテック





記録と記憶と共に・・・

Preserving Achievements

メダル・バッジ・カップ・トロフィー・楯
各種記念品・ノベルティ・雑貨の販売



Since 1908

**SHIBUSAWA
MEDALS**

株式会社 渋澤^{きしよ}徽章製作所

〒102-0072 東京都千代田区飯田橋1-8-6
Phone:03(3264)4238 Fax:03(3264)4260
E-mail:info@shibusawa-medals.co.jp
http://www.shibusawa-medals.co.jp



SUN MEADOWS

サンメドウズ清里 スキー場 /
ハイランドパーク

都心からのアクセス抜群!! 中央自動車道長坂インターより約 20 分
最新のスノーマシンで安定した積雪と雪質!!



有資格者の方必見!!

有資格者の方が同伴者を連れてくると、
グループ全員リフト1日券が
500円引きになります。

さらに同伴者が5名以上だと
有資格者の方が1名無料になります。

※SAJ会員登録証等の提示が必要になります。

〒407-0311

TEL:0551-48-4111

山梨県北杜市大泉町西井出8240-1 <http://www.sunmeadows.co.jp/>



**スキースクールスタッフ募集中!! 子供たちにスキーを教えましょう!!
お問い合わせください!!**



★宿泊のお問い合わせは★

ホテルニューダボス

〒386-2204 長野県上田市菅平高原1223-3790

TEL.0268-74-2066 FAX.0268-74-2711

HP <http://www.new-davos.com/>

MAIL web@new-davos.com



雪化粧されたホテルの外観やお庭も
幻想的で見どころ抜群です！



各種行事会場となる
裏太郎ゲレンデ内のホテルです！
スキー場まで徒歩0分！
東京都スキー連盟のお客様を
大歓迎致します！！

NO.752 シースリー・ディライトスキークラブ

こんにちは! 私達はシースリー・ディライトスキークラブです。C3とは、Challenge～チャレンジ、Communication～コミュニケーション、Consulting～コンサルティング、の3つのCを持つクラブで、主にスキースクールで団体指導のアルバイトをしている仲間が構成されています。そしてDelight～ディライト、大満足を意味するスキーを楽しむ為の、あらゆる技術・指導力向上に特化したクラブ。これら2つを合併し、シースリー・ディライトスキークラブが誕生しました。

私達の目的は、スキーの普及発展の為、高い指導力のある有資格者を数多く育成し、子供から高齢者まで安全にスノースポーツ

を楽しむ人生を豊かにする。そして都連及び社会に貢献できることです。

【活動内容】実践力ある有資格者を育成し、活動の場を提供。より安全にスノースポーツを楽しむ為の技術向上を図る練習や講習会やオフトレ、平日バッチテストの開催。Jrスキーマーを育成し、各種大会への積極的な参加など。

【メンバー構成】現在24名(有資格者4名、A検・B検各1名、C検2名)中学生以下2名。

興味のある方、是非一緒に活動しませんか?どうぞよろしくお問い合わせ申し上げます。



クラブ紹介

NO.685 ワン・オー・ワン マスターズ

三浦雄一郎氏の父君敬三氏が101歳までスキーを続けられたことにちなみ、私達も元気でその年までとの思いからワン・オー・ワン マスターズと名付けた私たちのクラブは2004年11月の創設です。

入会資格が満40歳以上ですので、14年もたつと会員の高齢化は否めません。現在会員の平均年齢は75歳程ですが、世間で言われる75歳と比べると恐ろしいほど元気な会員たちです。クラブ名にあえてスキークラブと入れなかったのは、勿論スキーが活動の中心ですが、一年を通して色々な行事を企画して楽しもうという思いからです。

ですから40歳以上の90人ほどの仲間たちが「明るく、楽しく、元気良く」をモットーに、スキーのみならずグリーンシーズンには登山、ハイキング、テニス、ゴルフなどのアウトドアスポーツのほか、

ボウリング、山菜狩り、蕎麦打ち、海釣り、ビアパーティ、はたまた浅草演芸場での落語や観能その他さまざまな企画で会員相互の親睦を図っております。

ホワイトシーズンには、毎年会員の半数ほどが参加する一大イベントの雪まつり、2回の基礎スキー講習会のほかに、山スキーを含む10回ほどの企画を実施しております。

2019年2月には15回目の記念の雪まつりを、設立の年に1回目の雪まつりを開催した思い出の地、万座温泉で行う予定にしております。滑り納めにゲレンデで飲むホットワインも恒例になっております。

お揃いの黄色いベストを着用して滑っておりますので、ゲレンデで黄色のベストの集団を見かけられたら多分私たちです。ぜひお声をかけてください。



NO.686 ラディッシュスキークラブ

ラディッシュスキークラブは“from Junior to Senior”を合言葉にバリアフリーでスキー・スノーボードを楽しんでいるクラブです。

2005年に練馬区スキー協会から当時ジュニアスキーを担当していた仲間と独立して誕生したクラブです。

現在もジュニアスキー教室を軸としながら、シーズン中旬に2回程度レベルアップを目指して会員の皆さんと滑っています。

夏にもキャンプ(山登りやアスレチック・プール等)も開催しております。

ジュニアスキー歴は25年を超えました! ジュニアスキー参加資

格は中学生までですが、卒業してからもスキーを続け、子ども達とのスキーを楽しみたい、もっとレベルアップしたい! と当クラブに残って活躍してくれている高校生・大学生も多数おります。

ジュニアスキー参加者から指導員になった人、70代で指導員を取得した人・スノーボード指導員もおります。近年はお孫さんと一緒にの参加もみられます。

運営スタッフも現在20代~70代まで様々な年代で構成され、意見や感覚の違いはありますが、“会員の皆さんとどうしたら楽しいスキーができるのか?”を考えております。

入会はどの年代からでも大歓迎です! お待ちしてま〜す。



NO.687 ジーファクトリー

ジーファクトリースキークラブは2005年8月に設立し、今年で14年目になるクラブです。

当初は「海和スキースクール」のスタッフが、大会に出場する資格を取るために「スポーツファンクションスキークラブ」を海和代表に作って頂き、その後スクール参加者からも大会に出場したい、資格を取りたいという要望があり一般募集を行うようになりました。

2005年会社の移転のために「スポーツファンクションスキークラブ」の紹介で設立したクラブになります。設立当初から100名以上のクラブ員がいて、設立年数が少ない割にはクラブ員数が多いと思います。クラブ員は基礎スキーの割合が多いのですが、競技スキーと両方行う方も増えて来ています。

年齢層は設立当初は平均年齢が30代でしたが、年月と共に上がって来ています(^_^)しかし、ありがたいことにここ数年は20代の新規クラブ員の方も入会してくれています。

活動は年間を通じて行っており、冬は「北志賀よませ温泉スキー場」をメインに毎月合宿やキャンプを開催し、夏場は「丸沼高原スキー場」や「ガーラ湯沢スキー場」でのサマースキー、「山中湖」での水上スキー、都内でのコンディショニング・懇親会や親睦会等の活動をしています。

スキーを愛し、仲間を重んじられるクラブ員が、個々の目標に向け仲間とスキーを楽しみながら行っています(*^_^*)

HPIにて活動も随時アップしています。是非ご覧下さい。

<http://www.g-factory.org/>



NO.688 スキーチームゼロ

2005年の設立から14シーズン目の活動をむかえました。学生時代スキーに打ち込んできたのに、卒業と同時に色々な理由でスキーから離れてしまう。そんなスキーヤーに救いの手を差し伸べるため設立したクラブです。

クラブ員の大半は20代中盤から30代前半と若く、連盟会員を含む80名ほどが在籍しています。技術向上や資格合格、大会で成績を残したいという気持ちを強く持っている方が多く、その目標達成を支援するため当クラブ代表SAJデモ齊藤泰英監修による通年で30回ほどの豊富なイベントを実施しています。豊富な活動の裏付けは、SATの代表として8名の全

日本スキー技術選手権大会出場者を輩出し、全国学生大会でも多くの入賞者を誕生させるなど結果として現れております。近年はブライズ検定の主管団体としても活動の幅を広げ、全国の受検者の受け皿としても認知されるようになりました。当クラブの活動拠点は、白馬エリア・野沢温泉・Mt.Naebaを中心に冬のクラブ合宿を行い、駒沢オリンピック公園で夏の汗を流しています。

これからも当クラブは更なる高みを目指して活動し、技術をとことん追求していきます。そんな活動に興味のある方は是非お問い合わせください。



NO.691 チームディーエルベーハースキークラブ

新谷 起世

チームディーエルベーハースキークラブです。シーズン中は長野県・信州管平高原パインビークススキー場にて活動しています。クラブの活動としてレッスン会が開催されており、シーズン中の毎週末、祝祭日、冬休みや春休みは毎日メンバーレッスンを開催しています。レーシングとテクニカルを選んで参加することが出来ます。メンバー以外の方も参加することができ、幅広く活動しております。クラブメンバーは全日本スキー技術選東京都代表選手から草技術選を目指す方、指導員を目指す方、級別テストを目指す方、スキーが大好きで沢山練習したい方、レベルアップしたい方など、レベルはそれぞれですが、一緒に練習をする機会が多いので、メ

ンバー同士の仲が良く、信頼も厚いクラブです。11月から5月までのシーズン中、ずっと続けて練習できる環境が整っています。また5月から10月まではクラブの活動として、皆でグラススキーを楽しんでいます。月に1回のグラススキーキャンプではBBQも開催され、スキー談話、グラススキー談話に花が咲きます。オフトレとしてグラススキーを取り入れている方がグラススキーの魅力にはまり、滑走日数が増えてグラススキーが上手になり、スキーも上手になっていた!! という方も多くいます。1年中スキーが楽しめるクラブです。



2018-2019 WINTER RESORT

つなん ニュー・グリーンピア津南

心ときめく津南の冬体験



ファミリースキー

目前に広がるプライベートゲレンデ



幻想の夜空・スカイランタン体験

初級から上級までレベルを問わず楽しめます

リフト&コースガイド

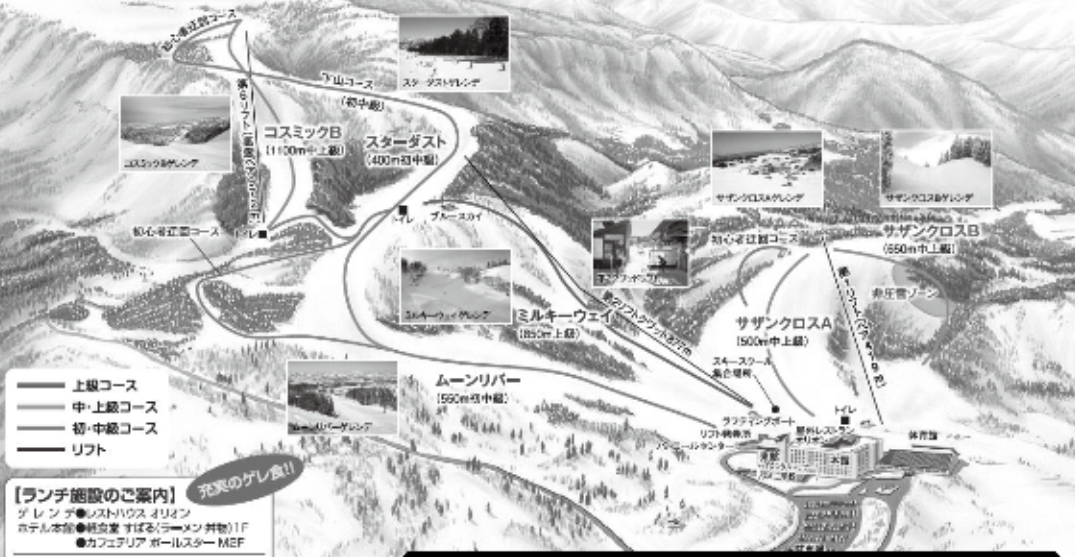

【ランチ施設のご案内】
ゲレンデ・レストラン・カフェ・バー
ホテル・本館・朝食室・お風呂（ラウンジ・サウナ）
●カフェテリア ●ボールスター ●MEF

【休憩所のご案内】
ゲレンデ ●プルースカイ

スキー場：リフト3基、ゲレンデ5面



自慢の天然温泉でリフレッシュ



ご夕食 津南うまいものバイキング

1月～3月
第3日曜日
「スキーこどもの日」
小学生以下
リフト無料！

アクセス

- 車で………関越自動車道、塩沢石打IC下車。国道353、117号経由。◎駐車場料金：全日無料
- JRで………上越新幹線で越後湯沢駅前より宿泊者専用バス（要予約）で、それぞれ約50分。
- 直行バス…お得な直行バス付宿泊プラン（東京都内ルート：蒲田—新宿—練馬経由・往復）がございます。
- 貸切バス…ご相談に応じてお手配いたします（有料）。旅行企画をご提案いたします。

【旅行企画・実施】株式会社 奥信越 新潟県知事登録旅行業第2-368号 一般社団法人 全国旅行業協会正会員 Tel 03-5912-0939

ニュー・グリーンピア津南
マジック・リゾート
の魅力を紹介します



料金やイベントなど詳しい情報はWebから

ニュー・グリーンピア津南



ニュー・グリーンピア津南

〒919-8313 新潟県中魚沼郡津南町秋成12300
TEL025-786-1611 <http://new-greenpia.com/>

《ご予約・お問い合わせは》
首都圏予約センター TEL03-5946-2361
/ 受付9:00～18:00（日曜日休）
〒176-0001 東京都練馬区練馬4-15-11城南内田ビル4F

写真購入のご案内

オールスポーツコミュニティは本イベントも感動の一瞬を撮影しています。

あなたの写真を見る方法!!

1 検索サイトなどで「オールスポーツ」と検索します。
検索結果の「スポーツ写真サイト オールスポーツコミュニティ」をクリック!!

2 各大会名で検索します。

3 各チームにお渡ししているチラシに記載された
閲覧パスワードを入力します。

4 写真を見ることができます。

5 気に入った写真は、ご購入いただけます。



※注文期限は **掲載後約1ヶ月** まで。

公開日が前後する場合がございます。公開日にあわせて注文期限を延長されます。

注文期限後は、価格が変動(1.5倍~)いたしますので、ご注意ください。



感動をカタチにしてすべての人へ

ご不明な点は以下連絡先までお問い合わせください (TEL: 平日10:00~18:00/FAX&E-mail: 24時間受付中)

株式会社フォトクリエイト

〒160-0023 東京都新宿区西新宿6-16-6 タツミビル2F



050-3821-4424



03-3348-5105



support@photocreate.co.jp

Photo Create

http://photocreate.co.jp/

白馬バレー柵池高原スキー場 丘の上ホテル宮川

長野県北安曇郡小谷村千国乙12840-1 TEL.0261-83-2507 FAX.0261-83-2588

四季を通して大自然を満喫できる柵池高原『丘の上ホテル宮川』

当館はゲレンデサイドのホテルでスキーには最適な立地です。

快適にシュプールを描き、ポール専用バーンでは競技スキーの練習もできます。

スキーの腕を磨きには是非『丘の上ホテル宮川』へお越し下さい。



■ 雰囲気のある露天風呂：天然温泉《白馬姫川温泉》をお楽しみいただけます。

・陶器の露天風呂(男性露天風呂)・檜の露天風呂(女性露天風呂)

■ 館内を飾るアンティークインテリア

オーナーの趣味で収集された珍しい調度品や昔懐かし古民具を館内随所でご覧いただけます。

■ レストラン&ティーラウンジ：自動演奏ピアノやプロジェクターを備えた、パーティーにも最適な広々スペース。

・レストラン「エルパティオ」座席数50席

■ お料理：四季折々の地の物を活かした当館自慢の料理をご堪能下さい。りんごで育った柔らかく奥深い味わいの「信州ステーキ」や、キメ細かくジューシーな「白馬ポーク」など、地の物を活かした信州ならではの新鮮で美味しいお料理をお召し上がり下さい。



elan

Always Good Times

ELAN JAPAN CO., LTD.
 TDMOF Bldg 2F, 3-3-4 Kanda-Bunkyocho, Chiyoda-ku, Tokyo, Japan 102-0061
 Tel. 03(8272)9018 Fax. 03(8272)9018

ジャケット、パンツ、ウィンドブレーカー、1着からサイズオーダー
 カラーオーダーで作れます

自分だけのオリジナルカラーウェアをご希望の方、既製品のサイズにお困りの方にお勧めです

毛糸のパンツも
 お勧めです

BOYA

〒245-0013 横浜市泉区中田東1-34-18-201

Email : boya@boya-sports.com

担当: 家住(イエズミ)090-8450-4292



OSBE
 HELMETS

ゴーグルが苦手な方の
 スノーヘルメット

日本人の頭にフィットする
 イタリア製スノーヘルメット

BOYA ウェブショップを開設しました!
boya-club で検索して下さい

NEWS

ニュースクリップ

CLIP

臨時評議員会

7月14日(土)
ハロー会議室



理事席と評議員席



総務本部長



教育本部長



競技本部長

車山高原SKY PARK



<http://www.kurumayama.com>
Phone 0266-68-2626



NEWS

ニュースクリップ

CLIP

事務担当者 連絡会

8月18日(土)
なかのゼロ西館(小ホール)



会場風景



各人が確認できるシステム



混乱もなく受付もスムーズ

定期評議員会

10月21日(日) 厚生会館会議室



表彰20周年 表彰、おめでとうございます



菱沼会長、ありがとうございました



受付スタッフ