

第27回クロスカンントリー クラシカル競技会 in黒姫



日時：2021年12月30日(木)10:30スタート
場所：黒姫高原クロスカントリースキーコース
童話の森スノーウェーブ

主催：（一財）東京都スキー連盟

後援：長野県上水内郡信濃町
信濃町教育委員会

第27回クロスカントリークラシカル競技会 in 黒姫大会要項

- 1 主 催 (一財) 東京都スキー連盟
- 2 後 援 長野県上水内郡信濃町 信濃町教育委員会
- 3 協 力 黒姫スキー学校 信濃町観光協会
- 4 期 日 2021年12月29日～30日
- 5 会 場 黒姫高原 童話の森スノーウェーブ<SAJ公認クロスカントリースキーコース>
- 6 大 会 本 部 ホテル「若月」 <(一財) 東京都スキー連盟 >
- 7 日 程 参加者受付 12月29日 14:00～16:00 童話の森ギャラリー前
12月30日 8:00～ 9:30 童話の森ギャラリー前
競技開始 10:30

	組 別	組 数
スタート順	(A) 男子10km 高校生の部	A
	(B) 男子10km 一般の部 (大学生を含む)	B
	(C) 男子10km シニアの部 (40歳以上) (1982/1/1以前生)	C
	(D) 男子5km 中学生の部	D
	(E) 男子5km シニアの部 (55歳以上) (1967/1/1以前生)	E
	(F) 女子5km 中学生の部	F
	(G) 女子5km 高校生の部	G
	(H) 女子5km 一般の部 (大学生を含む)	H
	(I) 女子5km シニアの部 (55歳以上) (1967/1/1以前生)	I
	(J) 男子3km シニアの部 (65歳以上) (1957/1/1以前生)	J
	(K) 女子3km シニアの部 (65歳以上) (1957/1/1以前生)	K
	(L) 男子3km 小学生の部 (5年生以上)	L
	(M) 女子3km 小学生の部 (5年生以上)	M
	(N) 男子3km 小学生の部 (4年生以下)	N
	(O) 女子3km 小学生の部 (4年生以下)	O

シニアの部に該当する選手も一般の部や距離の異なる部への参加を認めます。

※日程については気象状況等により変更する場合があります。

- 8 競 技 方 法 ①走法はクラシカル走法とします。
②15秒間隔のシングルスタートとします。
- 9 競 技 規 程 この大会に定める事以外は全日本スキー連盟競技規則最新版によります。
- 10 表 彰 ①各種目の3位までを表彰します。
②表彰式は行いません。
- 11 個 人 情 報 の 取 り 扱 い に つ い て 参加者の個人情報(氏名、住所、写真等)は主催者が適切に管理いたします。
参加者の個人情報は大会資料、次回大会案内等の送付に利用いたします。
- 12 そ の 他 ①競技中発生した事故等については、応急手当はしますが以後の責任は負いません。
各自の責任において傷害保険に加入の上ご参加ください。
②会場付近における車両の駐車にあたっては、必ず主催者の指示に従ってください。
③チームテント等の設営については、コース整備の都合上当日の朝8時30分以降に主催者が指示した場所で行ってください。
④チームキャプテンミーティングは行わないため 必要事項については公式掲示板をご確認ください。

お知らせと注意事項

1. 競技について

- (1) 出走順は、プログラムのピブナンバー順です。
- (2) 10kmに出場の選手は5kmコースを周回します。但し雪の状況によっては変更もあります。
- (3) スタートは15秒間隔のシングルスタートとします。(欠番は繰り上げない)
- (4) 途中棄権する場合、必ずその旨を近くの関門員又は競技役員に申し出てください。

2. その他

- (1) 手荷物等は各自の責任で保管してください
- (2) 天候によりスタート時刻を変更する場合があります。
- (3) 当日体調の悪い人は出場しないでください。
- (4) 大会中の事故や傷害について、応急処置は行いますが、それ以後の責任は負えませんので十分注意してください。

大会役員

大会会長	岡部 直士	(一財) 東京都スキー連盟会長
副会長	森 幸	(一財) 東京都スキー連盟副会長
委員	蕪澤 新太郎	(一財) 東京都スキー連盟専務理事
顧問	塚本 治夫	(黒姫スキー学校校長)

大会組織委員会

委員長	百々 弘毅
委員	塚本 治夫
委員	鈴木 賢一

第27回クロスカントリークラシカル競技会 in 黒姫大会役員

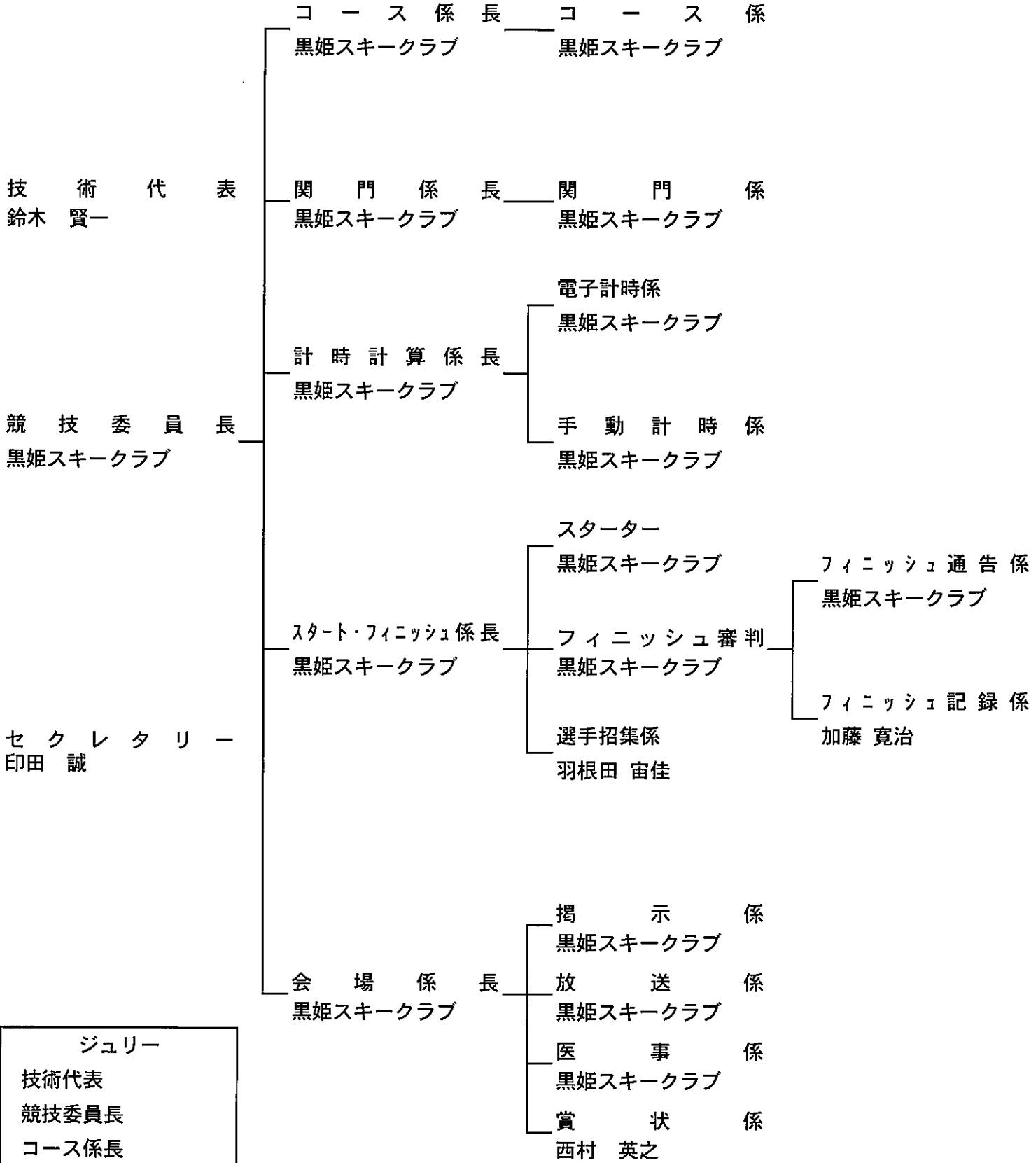

男子10km 高校生の部 A

ビブNo.	氏名	フリガナ	所属	出発時間	フィニッシュ時間	所要時間	順位
1	和田 陸来	ワダ リク	豊島学院高等学校	10:30:15			
2	田中 諒	タナカ リョウ	豊島学院高等学校	10:30:30			
3	平澤 圭祐	ヒラサワ ケイスケ	豊島学院高等学校	10:30:45			
4	西脇 京一	ニシワキ ケイイチ	豊島学院高等学校	10:31:00			
5	黒瀬 旺希	クロセ オウキ	明治大学附属中野高等学校	10:31:15			
6	金城 英明	キンジョウ ヒデアキ	豊島学院高等学校	10:31:30			
7	山崎 晴太	ヤマザキ ハルタ	明治大学附属中野高等学校	10:31:45			
8	寺岡 祐哉	テラオカ ユウヤ	豊島学院高等学校	10:32:00			
9	萩野 大和	ハギノ ヤマト	明治大学附属中野高等学校	10:32:15			
10	宮本 蒼	ミヤモト アオイ	豊島学院高等学校	10:32:30			
11	大石 旬哉	オオイシ ジュンヤ	愛工大名電高校	10:32:45			
12	井上 颯太	イノウエ ソウタ	豊島学院高等学校	10:33:00			
13	中野 惺琉	ナカノ セイリュウ	愛工大名電高校	10:33:15			
14	津江 稜彌	ツエ リョウヤ	豊島学院高等学校	10:33:30			
15	北川 拓哉	キタガワ タクヤ	明治大学附属中野高等学校	10:33:45			
16	久永 夢大	ヒサナガ ユウダイ	豊島学院高等学校	10:34:00			
17	菊池 隆世	キクチ リュウセイ	愛工大名電高校	10:34:15			
18	荒井 颯一郎	アライ ソウイチロウ	豊島学院高等学校	10:34:30			
19	柳澤 佑来	ヤナギサワ ユラ	豊島学院高等学校	10:34:45			
20	流石 勇輝	サスガ ユウキ	明治大学附属明治高等学校	10:35:00			
21	村上 咲良	ムラカミ サクラ	豊島学院高等学校	10:35:15			
22	岩倉 誠弥	イワクラ セイヤ	明治大学附属明治高等学校	10:35:30			
23	横山 隼之介	ヨコヤマ シュンノスケ	愛工大名電高校	10:35:45			
24	前田 優太郎	マエダ ユウタロウ	明治大学附属中野高等学校	10:36:00			
25	八木橋 琢磨	ヤギハシ タクマ	豊島学院高等学校	10:36:15			
26	松田 明範	マツダ アキノリ	豊島学院高等学校	10:36:30			
27	大平 一聖	オオダイラ イッセイ	法政大学高校	10:36:45			
28	黒須 雄士朗	クロス ユウシロウ	明治大学附属中野高等学校	10:37:00			
29	小川 大智	オガワ タイチ	明治大学附属明治高等学校	10:37:15			
30	佐藤 正大	サトウ ショウタ	豊島学院高等学校	10:37:30			
31	木村 悠真	キムラ ユウマ	法政大学高校	10:37:45			
32	田中 琳	タナカ リン	豊島学院高等学校	10:38:00			
33	佐川 暖真	サガワ ハルマ	明治大学附属明治高等学校	10:38:15			
34	作田 然	サクタ ゼン	豊島学院高等学校	10:38:30			
35	井崎 哉夢	イザキ カナム	法政大学高校	10:38:45			
36	大串 駿太	オオグシ シュンタ	明治大学附属中野高等学校	10:39:00			
37	杉本 慎作	スギモト シンサク	愛工大名電高校	10:39:15			

38	寺嶋 謙一郎	テラシマ ケンイチロウ	豊島学院高等学校	10:39:30			
39	陸田 俊光	ムツダ トシミツ	愛工大名電高校	10:39:45			
40	築山 響	ツキヤマ ヒビキ	愛工大名電高校	10:40:00			
41	川口 海瑠	カワグチ カイル	愛工大名電高校	10:40:15			
42	山下 真央	ヤマシタ マヒロ	関根学園高等学校	10:40:30			
43				10:40:45			
44				10:41:00			
45				10:41:15			
46				10:41:30			
47				10:41:45			
48				10:42:00			
49				10:42:15			
50				10:42:30			

男子10km 一般の部（大学生を含む） B

ビブNo.	氏名	フリガナ	所属	出発時間	フィニッシュ時間	所要時間	順位
51	戸田 雅明	トダ マサアキ	港区スキー連盟	10:42:45			
52	姫野 大地	ヒメノ ダイチ	金森スポーツRT	10:43:00			
53	井川 真澄	イカワ マスミ	港区スキー連盟	10:43:15			
54	堀米 光男	ホリゴメ ミツオ	小賀坂スキークラブ	10:43:30			
55	浦野 裕之	ウラノ ヒロユキ	飯山市スキークラブ	10:43:45			
56	林田 直樹	ハヤシダ ナオキ	愛知工業大学	10:44:00			
57	曾根 峻太	ソネ リョウタ	中京大学	10:44:15			
58	會田 康貴	アイダ コウキ	國學院大學	10:44:30			
59	沓掛 隼士	クツカケ ハヤト	中央大学	10:44:45			
60	笠原 将	カサハラ ショウ	日本体育大学	10:45:00			
61				10:45:15			
62				10:45:30			
63				10:45:45			
64				10:46:00			
65				10:46:15			
66				10:46:30			
67				10:46:45			
68				10:47:00			

男子10km シニアの部（40歳以上） C

ビブNo.	氏名	フリガナ	所属	出発時間	フィニッシュ時間	所要時間	順位
69	富岡 寛行	トミオカ ヒロユキ	佐久市立国保浅間総合病院	10:47:15			
70	新井 申	アライ シン	栃木県庁スキークラブ	10:47:30			
71	石原 和彦	イシハラ カズヒコ	金森スポーツRT	10:47:45			
72	江畑 邦明	エバタ クニアキ	金森スポーツRT	10:48:00			
73	林田 勝裕	ハヤシダ カツヒロ	ファーストレジックスキークラブ	10:48:15			
74	藤田 洋栄	フジタ ヒロエイ	今市スキー協会	10:48:30			
75	町 貴仁	マチ タカヒト	山梨県スキー連盟	10:48:45			
76	山田 英徳	ヤマダ ヒデノリ	金森スポーツRT	10:49:00			
77	村山 亮	ムラヤマ リョウ	大坂屋理美容院	10:49:15			
78	山田 琢也	ヤマダ タクヤ	ALP SKI TEAM	10:49:30			
79				10:49:45			
80				10:50:00			
81				10:50:15			
82				10:50:30			
83				10:50:45			
84				10:51:00			
85				10:51:15			
86				10:51:30			

男子5km 中学生の部 D

ビブNo.	氏名	フリガナ	所属	出発時間	フィニッシュ時間	所要時間	順位
87	矢沢 虎太郎	ヤザワ コタロウ	法政大学中学	10:51:45			
88	山本 隆太	ヤマモト リュウタ	木島平中学校	10:52:00			
89	飯森 春人	イイモリ ハルト	白馬中学校	10:52:15			
90	鈴木 士愛	スズキ トア	木島平中学校	10:52:30			
91	大和屋 蒼太	ヤマトヤ ソウタ	愛工大名電中学校	10:52:45			
92	山田 縁美	ヤマダ エンミ	白馬中学校	10:53:00			
93	山口 渡史樹	ヤマグチ トシキ	山ノ内中学校	10:53:15			
94	大野 瑛太	オオノ エイタ	明治大学附属中野中学校	10:53:30			
95	志波 茉拓	シバ マヒロ	愛工大名電中学校	10:53:45			
96	高橋 優太郎	タカハシユウタロウ	飯山城南中学校	10:54:00			
97	安養 壇	アンヨウ ダン	白馬中学校	10:54:15			
98	織田 康生	オダ コウキ	愛工大名電中学校	10:54:30			
99	金井 珀人	カナイ ハクト	山ノ内中学校	10:54:45			
100	井上 泰我	イノウエ タイガ	愛工大名電中学校	10:55:00			
101	島田 昌福	シマダ マサヨシ	高社中学校	10:55:15			
102	前田 怜和	マエダ レオ	白馬中学校	10:55:30			
103	細澤 蒼太	ホソザワ ソウタ	長野県小谷村立小谷中学校	10:55:45			
104	山本 生吹	ヤマモト イブキ	木島平中学校	10:56:00			
105	岡村 颯太	オカムラ ソウタ	飯山城南中学校	10:56:15			
106	小田切 丈	オタギリ ジョウ	木島平中学校	10:56:30			
107	小林 珠來	コバヤシ シュラ	山ノ内中学校	10:56:45			
108	山崎 宏	ヤマザキ コウ	飯山城南中学校	10:57:00			
109	川邊 暖太	カワベ ダンタ	山ノ内中学校	10:57:15			
110	徳谷 嶂睿	トクタニ ミネヨシ	愛工大名電中学校	10:57:30			
111	深石 叶大	フカイシ カナタ	飯山城北中学校	10:57:45			
112	松木 倅汰	マツキ コウタ	信濃町立信濃小中学校	10:58:00			
113	岩下 聖実	イワシタ マサミ	山ノ内中学校	10:58:15			
114	服部 真仁	ハットリ マヒト	飯山城南中学校	10:58:30			
115	花澤 楓也	ハナザワ フウヤ	白馬中学校	10:58:45			
116	池田 大輝	イケダ ダイキ	山ノ内中学校	10:59:00			
117	石田 翔真	イシダ ショウマ	片貝中学校	10:59:15			
118	江口 航太	エグチ コウタ	飯山城北中学校	10:59:30			
119	島崎 陽一郎	シマザキ ヨウイチロウ	木島平中学校	10:59:45			
120	木内 暢浩	キウチ ノブヒロ	飯山城北中学校	11:00:00			
121	高津 怜	タカツ レイ	高社中学校	11:00:15			
122	栗林 虎太郎	クリバヤシ コタロウ	飯山城北中学校	11:00:30			
123	小堺 陽日	コザカイ ハルト	片貝中学校	11:00:45			
124	前田 志颯	マエダ シリュウ	白馬中学校	11:01:00			
125	黒岩 佳佑	クロイワ ケイスケ	山ノ内中学校	11:01:15			
126	岡田 龍樹	オカダ タツキ	飯山城南中学校	11:01:30			
127	大山 陽生	オオヤマ ハルキ	山ノ内中学校	11:01:45			

128				11:02:00			
129				11:02:15			
130				11:02:30			
131				11:02:45			
132				11:03:00			
133				11:03:15			
134				11:03:30			
135				11:03:45			

男子5km シニアの部（55歳以上） E

ビブNo.	氏名	フリガナ	所属	出発時間	フィニッシュ時間	所要時間	順位
136	清野 真秀	キヨノ マサヒデ	中電グループスキークラブ	11:04:00			
137	熊澤 洋治	クマザワ ヨウジ	ペガーズスキークラブ	11:04:15			
138				11:04:30			
139				11:04:45			
140				11:05:00			
141				11:05:15			
142				11:05:30			
143				11:05:45			
144				11:06:00			
145				11:06:15			

女子5km 中学生の部 F

ビブNo.	氏名	フリガナ	所属	出発時間	フィニッシュ時間	所要時間	順位
146	森 美心	モリ ミコ	木島平中学校	11:06:30			
147	山田 桃子	ヤマダ モモコ	木島平中学校	11:06:45			
148	池田 彩乃	イケダ アヤノ	愛工大名電中学校	11:07:00			
149	石川 優菜	イシカワ ユウナ	飯山城南中学校	11:07:15			
150	伊藤 咲幸	イトウ サユキ	飯山城南中学校	11:07:30			
151	笠原 れい	カサハラ レイ	山ノ内中学校	11:07:45			
152	安藤 雪姫	アンドウ ユキ	愛工大名電中学校	11:08:00			
153	磯江 六花	イソエ リッカ	白馬中学校	11:08:15			
154	松中 叶	マツナカ カノン	白馬中学校	11:08:30			
155	和田 亜海	ワダ アミ	木島平中学校	11:08:45			
156	藤塚 まり	フジツカ マリ	片貝中学校	11:09:00			
157	小林 真緒	コバヤシ マオ	白馬中学校	11:09:15			
158	片山 夕吏奈	カタヤマ ユリナ	大阪女学院中学校	11:09:30			
159	齋藤 京果	サイトウ キョウカ	白馬中学校	11:09:45			
160	篠原 春華	シノハラ ハルカ	飯山城南中学校	11:10:00			
161	佐々木 璃子	ササキ リコ	白馬中学校	11:10:15			
162	小林 寧音	コバヤシ ネオン	飯山城北中学校	11:10:30			
163	宮澤 結宇	ミヤザワ ユウ	長野県小谷村立小谷中学校	11:10:45			
164	大日方 琴音	オビナタ オトネ	飯山城北中学校	11:11:00			
165	小林 梨花	コバヤシ リカ	飯山城南中学校	11:11:15			
166	杵田 葵咲	スギタ キサキ	大阪女学院中学校	11:11:30			
167	高橋 幸由実	タカハシ サユミ	飯山城南中学校	11:11:45			
168	湯本 美園	ユモト ミソノ	木島平中学校	11:12:00			
169	松澤 実夢	マツザワ ミユウ	飯山城北中学校	11:12:15			
170	石川 希和子	イシカワ キワコ	長野県小谷村立小谷中学校	11:12:30			
171	高橋 実楽	タカハシ ミラ	木島平中学校	11:12:45			
172	高橋 陽和	タカハシ ヒヨリ	白馬中学校	11:13:00			
173	山口 舞穂	ヤマグチ マノン	白馬中学校	11:13:15			
174	宮入 彩愛	ミヤイリ サラ	山ノ内中学校	11:13:30			
175	橋本 夏凜	ハシモト カリン	白馬中学校	11:13:45			
176	松沢 意	マツザワ ココロ	白馬中学校	11:14:00			
177				11:14:15			
178				11:14:30			
179				11:14:45			
180				11:15:00			
181				11:15:15			
182				11:15:30			
183				11:15:45			
184				11:16:00			

女子5km 高校生の部 G

ビブNo.	氏名	フリガナ	所属	出発時間	フィニッシュ時間	所要時間	順位
185	淵上 紗衣佳	フチガミ サエカ	豊島学院高等学校	11:16:15			
186	飯塚 景子	イイツカ ケイコ	豊島学院高等学校	11:16:30			
187	坂井 真理	サカイ マリ	大阪女学院高校	11:16:45			
188	守口 南美	モリグチ ミナミ	大阪女学院高校	11:17:00			
189	篠原 茜	シノハラ アカネ	大妻高等学校	11:17:15			
190				11:17:30			
191				11:17:45			
192				11:18:00			
193				11:18:15			
194				11:18:30			
195				11:18:45			
196				11:19:00			
197				11:19:15			

女子5km 一般の部（大学生を含む） H

ビブNo.	氏名	フリガナ	所属	出発時間	フィニッシュ時間	所要時間	順位
198	石原 りか子	イシハラ リカコ	ニックモックSC	11:19:30			
199	笠原 ひな	カサハラ ヒナ	日本体育大学	11:19:45			
200				11:20:00			
201				11:20:15			
202				11:20:30			
203				11:20:45			
204				11:21:00			
205				11:21:15			
206				11:21:30			
207				11:21:45			

女子 5 km シニアの部 (55歳以上) I

ビブ No.	氏名	フリガナ	所属	出発時間	フィニッシュ時間	所要時間	順位
208	伊藤 純江	イトウ スミエ	世田谷区スキー協会	11:22:00			
209	漆畑 由紀子	ウルシバタ ユキコ	ミブラXC-SKI	11:22:15			
210				11:22:30			
211				11:22:45			
212				11:23:00			
213				11:23:15			
214				11:23:30			
215				11:23:45			
216				11:24:00			
217				11:24:15			

男子 3 km シニアの部 (65歳以上) J

ビブ No.	氏名	フリガナ	所属	出発時間	フィニッシュ時間	所要時間	順位
218	小出 耕司	コイデ コウジ	須坂スキークラブ	11:24:30			
219	川嶋 三夫	カワシマ ミツオ	東芝府中スキー部	11:24:45			
220				11:25:00			
221				11:25:15			
222				11:25:30			
223				11:25:45			
224				11:26:00			
225				11:26:15			
226				11:26:30			
227				11:26:45			

女子 3 km シニアの部 (65歳以上) K

ビブ No.	氏名	フリガナ	所属	出発時間	フィニッシュ時間	所要時間	順位
228	佐伯 克美	サエキ カツミ	ヨコヤマクロカンセミナー	11:27:00			
229	大多和 明子	オオタワ アキコ	ミブラXC-SKI	11:27:15			
230				11:27:30			
231				11:27:45			
232				11:28:00			
233				11:28:15			
234				11:28:30			
235				11:28:45			
236				11:29:00			
237				11:29:15			

男子 3 km 小学生の部 (5年生以上) L

ビブ No.	氏名	フリガナ	所属	出発時間	フィニッシュ時間	所要時間	順位
238	花岡 空翔	ハナオカ クウト	高社小スキークラブ	11:29:30			
239	湯本 玲	ユモト レイ	木島平小学校	11:29:45			
240	岩井 秀達	イワイ シュウタツ	信濃町加スカントリースキークラブ	11:30:00			
241	永沢 奏真	エイザワ ソウマ	高社小スキークラブ	11:30:15			
242	山本 湧心	ヤマモト ユウシン	飯山市立木島小学校	11:30:30			
243	永沢 凜旺	エイザワ リオ	高社小スキークラブ	11:30:45			
244	轟 仁汰	トドロキ ジンタ	戸狩小学校	11:31:00			
245	春日 蒼生	カスガ アオイ	吉田特設スキー部	11:31:15			
246	片山 隼基	カタヤマ シュンキ	信濃町加スカントリースキークラブ	11:31:30			
247	深石 新大	フカイシ アラタ	戸狩小学校	11:31:45			
248				11:32:00			
249				11:32:15			
250				11:32:30			
251				11:32:45			
252				11:33:00			
253				11:33:15			
254				11:33:30			
255				11:33:45			

女子 3 km 小学生の部 (5年生以上) M

ビブ No.	氏名	フリガナ	所属	出発時間	フィニッシュ時間	所要時間	順位
256	田中 希果	タナカ ノゾミ	常盤小学校	11:34:00			
257	小林 陽向	コバヤシ ヒナタ	木島平小学校	11:34:15			
258	庵原 笑琉	イハラ ニコル	吉田特設スキー部	11:34:30			
259	青木 倅乃	アオキ コノ	泉台小	11:34:45			
260	池田 峯由	イケダ フユ	信濃町加スカントリースキークラブ	11:35:00			
261	江口 煌梨	エグチ キラリ	高社小スキークラブ	11:35:15			
262	木内 絢花	キウチ アヤカ	常盤小学校	11:35:30			
263	村山 羽菜	ムラヤマ ハナ	吉田特設スキー部	11:35:45			
264	栗林 ののは	クリバヤシ ノノハ	戸狩小学校	11:36:00			
265	青木 倫乃	アオキ リノ	泉台小	11:36:15			
266	須藤 有香	スドウ ユカ	高社小スキークラブ	11:36:30			
267				11:36:45			
268				11:37:00			
269				11:37:15			
270				11:37:30			
271				11:37:45			
272				11:38:00			
273				11:38:15			
274				11:38:30			

男子 3 km 小学生の部 (4年生以下) N

ヒッポ No.	氏名	フリガナ	所属	出発時間	フィニッシュ時間	所要時間	順位
275	渡辺 珠樹	ワタナベ タマキ	信濃町加勢カントリースキークラブ	11:38:45			
276	尾身 優	オミ コウ	鏡島jsc	11:39:00			
277	関 彪心	セキ ヒュウゴ	飯山市立木島小学校	11:39:15			
278	小林 竜大	コバヤシ タツキ	木島平小学校	11:39:30			
279	山本 絢仁	ヤマモト アヤト	飯山市立木島小学校	11:39:45			
280	中澤 信嗣	ナカザワ シンジ	信濃町加勢カントリースキークラブ	11:40:00			
281	石澤 瑠望	イシザワ ルノ	飯山市立木島小学校	11:40:15			
282	大熊 隆仁	オオクマ リュウジ	常盤小学校	11:40:30			
283	岡村 榛馬	オカムラ ハルマ	飯山小スキークラブ	11:40:45			
284	高橋 陽斗	タカハシ ハルト	常盤小学校	11:41:00			
285	竹内 鉄郎	タケウチ テツロウ	木島平小学校	11:41:15			
286	丸山 空飛	マルヤマ クウト	飯山市立木島小学校	11:41:30			
287	水野 奏汰	ミズノ ソウタ	常盤小学校	11:41:45			
288	山田 奏汰	ヤマダ カナタ	高社小スキークラブ	11:42:00			
289	湯本 創	ユモト ソウ	木島平小学校	11:42:15			
290	須藤 誉生	スドウ ヨシキ	高社小スキークラブ	11:42:30			
291	長坂 太頼	ナガサカ タヨリ	木島平小学校	11:42:45			
292				11:43:00			
293				11:43:15			
294				11:43:30			
295				11:43:45			
296				11:44:00			
297				11:44:15			
298				11:44:30			
299				11:44:45			

女子 3 km 小学生の部 (4年生以下) O

ヒッポ No.	氏名	フリガナ	所属	出発時間	フィニッシュ時間	所要時間	順位
300	小田切 柑奈	オタギリ カンナ	戸狩小学校	11:45:00			
301	高橋 結月	タカハシ ユヅキ	常盤小学校	11:45:15			
302	小境 栞和	コザカイ カンナ	戸狩小学校	11:45:30			
303	池田 安輝	イケダ アキ	信濃町加勢カントリースキークラブ	11:45:45			
304	森 あん	モリ アン	木島平小学校	11:46:00			
305	渡辺 雛子	ワタナベ ヒナコ	信濃町加勢カントリースキークラブ	11:46:15			
306	太田 結吏	オオタ ユウリ	飯山市立木島小学校	11:46:30			
307	江口 凜果	エグチ リンカ	高社小スキークラブ	11:46:45			
308	尾身 音羽	オミ ノハ	鏡島jsc	11:47:00			
309	片山 凜星	カタヤマ リホ	信濃町加勢カントリースキークラブ	11:47:15			
310	川久保 莉美	カワクボ リミ	戸狩小学校	11:47:30			
311	松澤 怜愛	マツザワ レア	飯山市泉台小学校	11:47:45			
312	小林 杏	コバヤシ アン	戸狩小学校	11:48:00			
313	本山 彩葉	モトヤマ サワ	木島平小学校	11:48:15			
314	米持 美終	ヨネモチ ミフユ	飯山東小学校	11:48:30			

(一財)東京都スキー連盟 健康確認表 V4.0

1)提出日(参加日当日)
(記入例)2022年1月1日

2)参加する行事・大会名

3)参加の目的
*PC入力の場合は、▼の選択肢より選択
 *手書きの場合は行事参加者・コーチ・保護者・観戦者等を記入

4)所属団体等名称 *他県連の場合は県連盟

5)氏名 性別 年齢

6)宿泊施設名 連絡先
*日帰りの場合は記入不要 *携帯No等

7)推奨事項
 2回目のワクチン接種が完了して、2週間以上経過していない場合は、抗原検査またはPCR検査を実施して頂き、陰性であることを確認した上で大会や行事にご参加されることを推奨します。

8)ご自身の平熱と当日の体温(必須) *37.5℃以上、または平熱より1℃以上は入場不可

平熱 ℃ (例)36.5℃ 本日の体温 ℃ (例)36.5℃

9)開催日を含めて、開催日前14日間における以下の事項の有無
*1項でも「あり」の場合は入場不可とします。

該当に○、または非該当を削除

ア 平熱を超える発熱(37.5℃以上、または平熱より1℃以上高い状態のいずれか)	あり	なし
イ 咳(せき)、のどの痛みなど風邪の症状	あり	なし
ウ だるさ(倦怠(けんたい)感)、息苦しさ(呼吸困難)	あり	なし
エ 嗅覚や味覚の異常	あり	なし
オ 体が重く感じる、疲れやすい等	あり	なし
カ 新型コロナウイルス感染症陽性とされた者との濃厚接触の有無	あり	なし
キ 同居家族や身近な知人に感染が疑われる方がいる場合	あり	なし
ク 過去14日以内に政府から入国制限、入国後の観察期間を必要とされている国、地域等への渡航又は当該在住者との濃厚接触がある場合	あり	なし

<提出方法について>

- ・原則として記入の上、会場へ持参してください。
- ・主催者、運営関係者、宿舍、医療機関等より提出の指示があった場合は、速やかに提出に応じてください。現地での医療機関等の受診も想定し、控え(コピー)も常に携帯をお勧めします。
- ・各本部の方針や行事の性質によって、提出の方法が異なる場合がありますので、案内に従って対応をお願いします。